

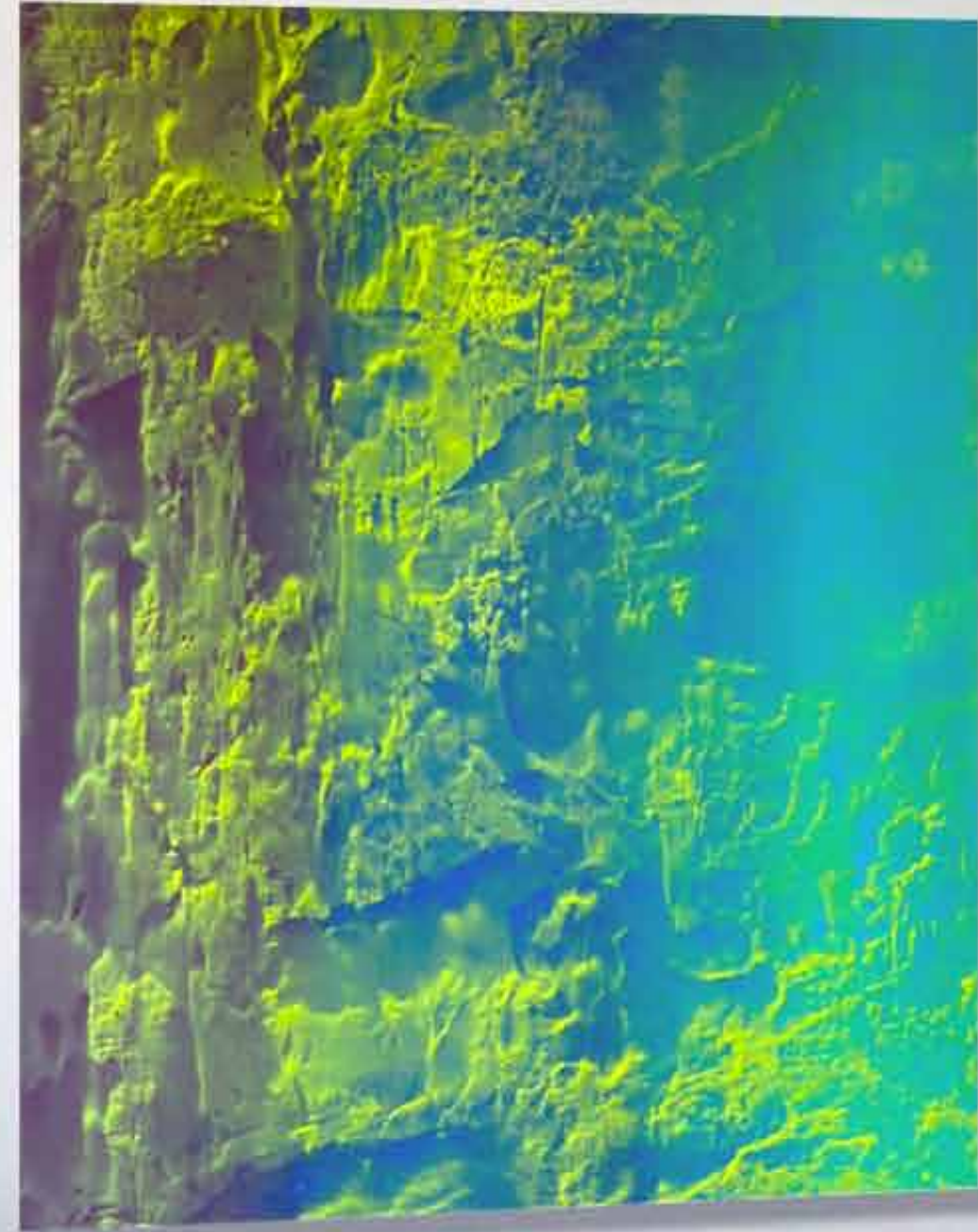

reale fiction / Malerei 2012/13 Johann Nußbächer





Getreu seiner Devise „Kunst vor Kommerz“ entfaltet Johann Nußbächer seinen Genius, indem er das Experiment und nicht das erfolgsversprechende Konzept als ständigen Beschleuniger seiner künstlerischen Ideen einsetzt. „Der harte Kern der Schönheit“ - so hat Johann Nußbächer seine zukunftsweisenden Arbeiten betitelt, die sich in zwei Abteilungen aufgliedern: „erhabene flächen“ und die „perfekt unperfekten“ Bilder, gefertigt aus einem speziellen Kunstharz, an dessen Mischung der Künstler jahrelang gefeilt hat. Bei der neuen Werkgruppe „**reale fiction**“ handelt es sich um eine selbst entwickelte Maltechnik mit klassischer Ölfarbe. Inhaltlich geht es um das Verschwimmen der Wahrnehmungsgrenzen. Reales wird als Fiction u. fictives als Realität wahrgenommen. Die Bilder wirken 3-dimensional sind aber faktisch ganz flach.

reale fiction

real - lat.: realitas von „res“ - Ding, in materieller Form vorhanden auf die Wirklichkeit bezogen, Synonyme: dinglich, existent, gegenständlich, faktisch, in der Tat, realitätsbezogen, tatsächlich, wirklich

fiction - lat.: fictio, „Gestaltung“, „Personifikation“, „Erdichtung“ von fingere „gestalten“, „formen“, „sich ausdenken“ bezeichnet die Schaffung einer eigenen Welt durch Literatur, Film, Malerei oder andere Formen der Darstellung sowie den Umgang mit einer solchen Welt. Bei der Fiktion handelt es sich um eine bedeutende Kulturtechnik, die in weiten Teilen der Kunst zum Einsatz kommt. Zur Erklärung von Fiktion werden in der Literatur- und Kunsttheorie unter anderem fehlender Wahrheitsanspruch und mangelnde Übereinstimmung mit der Realität herangezogen. Es gibt viele unterschiedliche Ansätze, Fiktion zu erklären. Eine allgemein akzeptierte Theorie der Fiktion gibt es bis heute nicht.

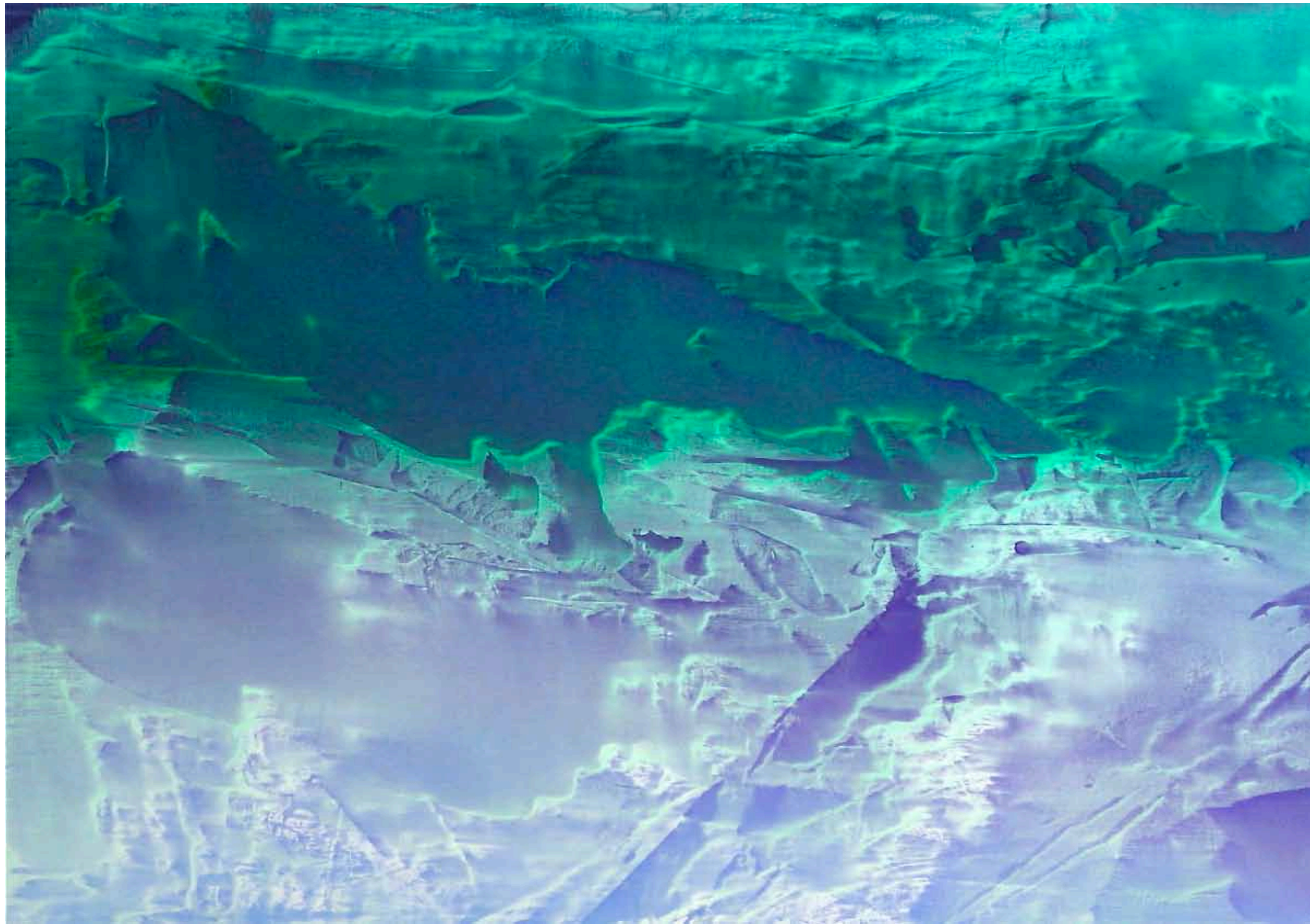

Öl auf Leinwand, 80 x 100 cm

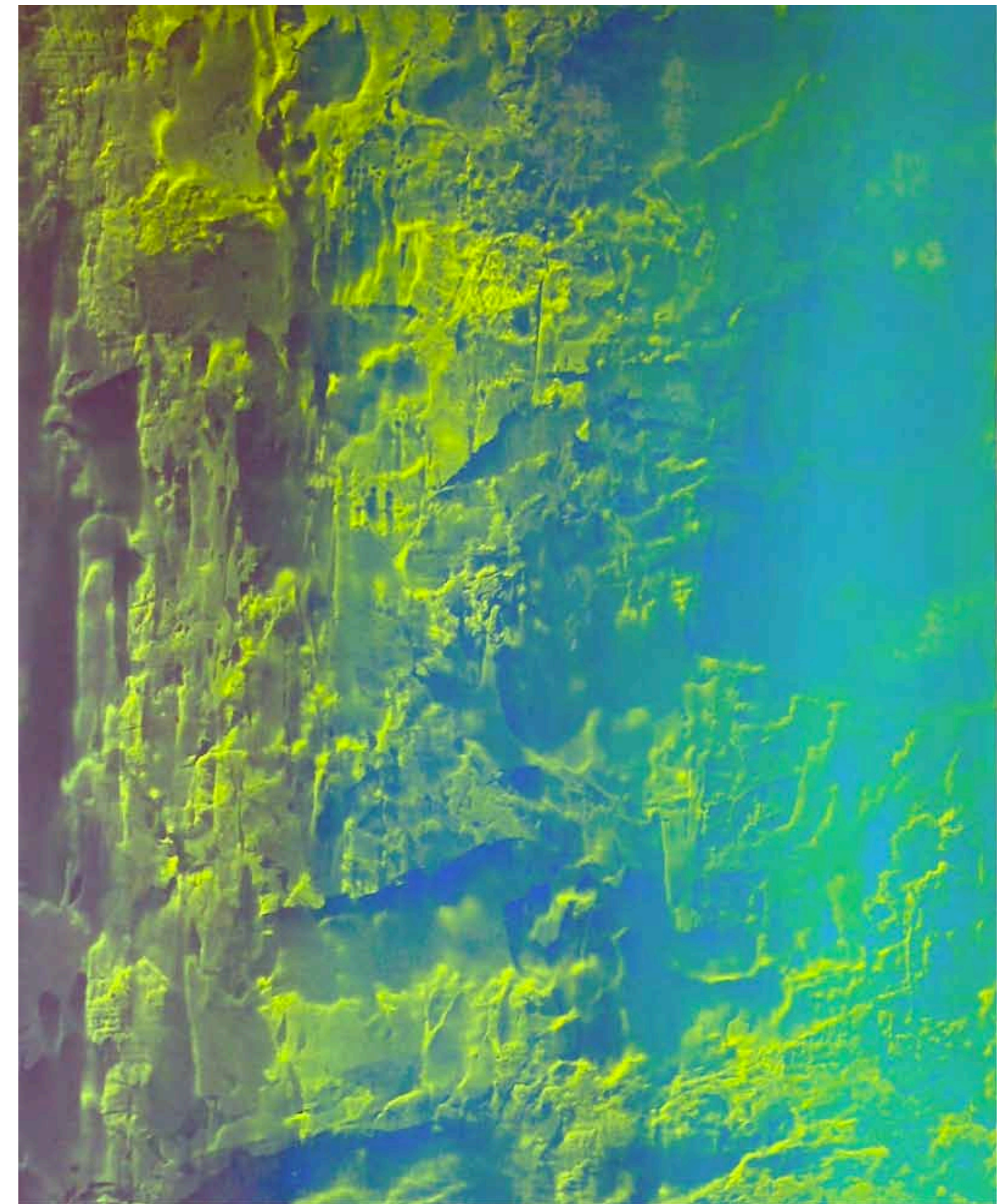

Öl auf Leinwand, 100 x 80 cm



Öl auf Leinwand, 60 x 100 cm



Öl auf Leinwand,
50 x 50 cm

Öl auf MDF, 62 x 49 cm



Öl auf Leinwand,
je 30 x 40 cm

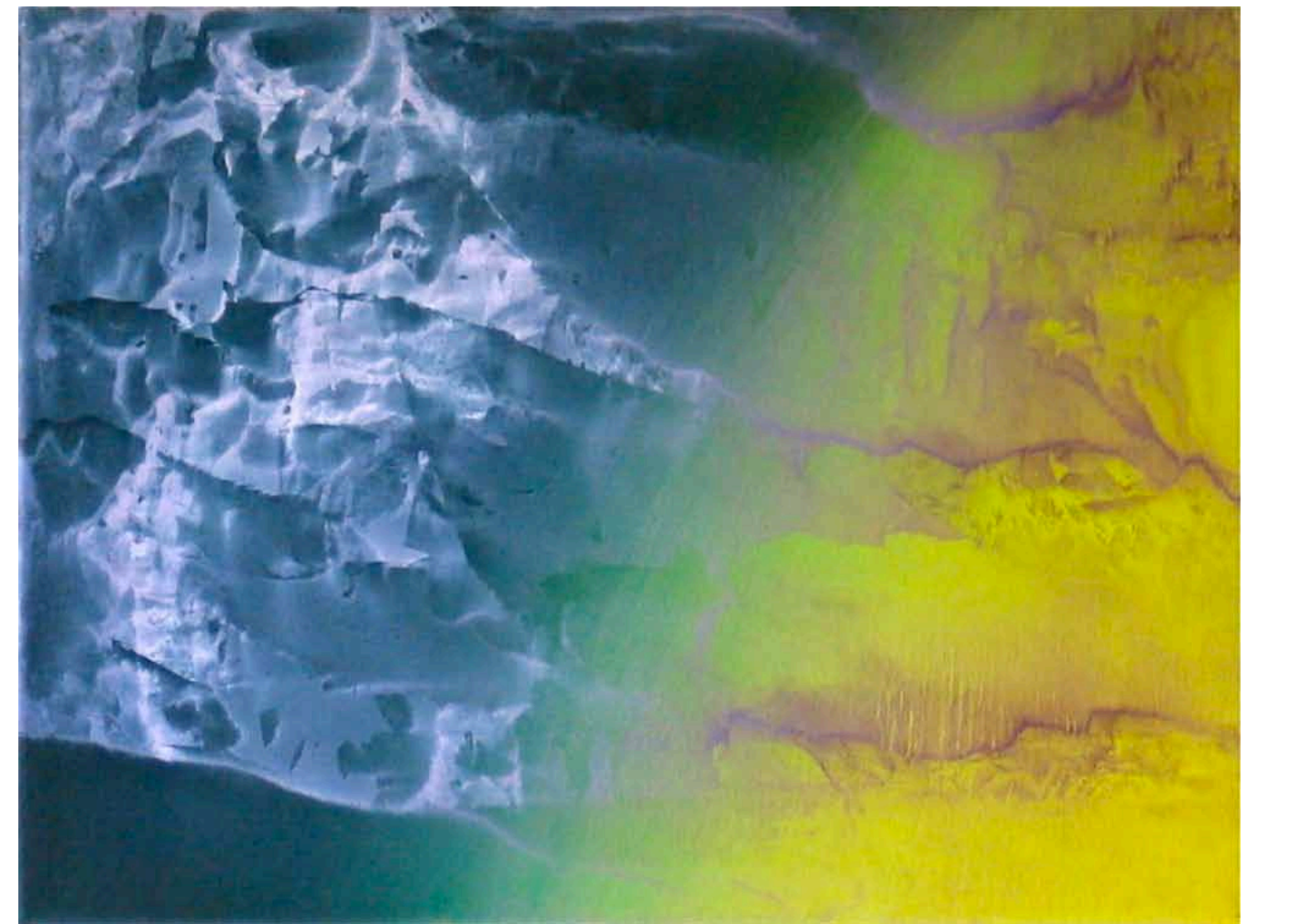
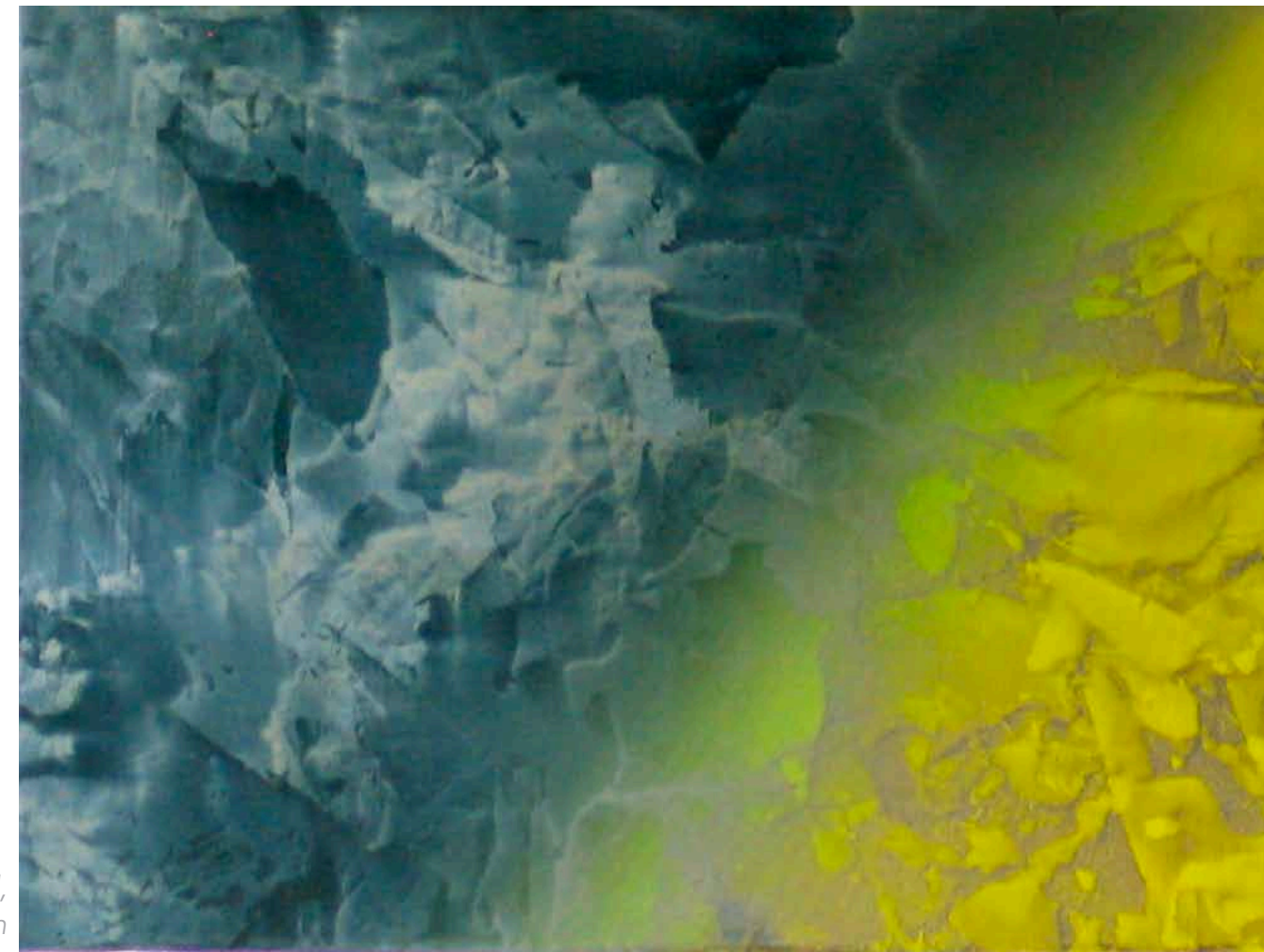
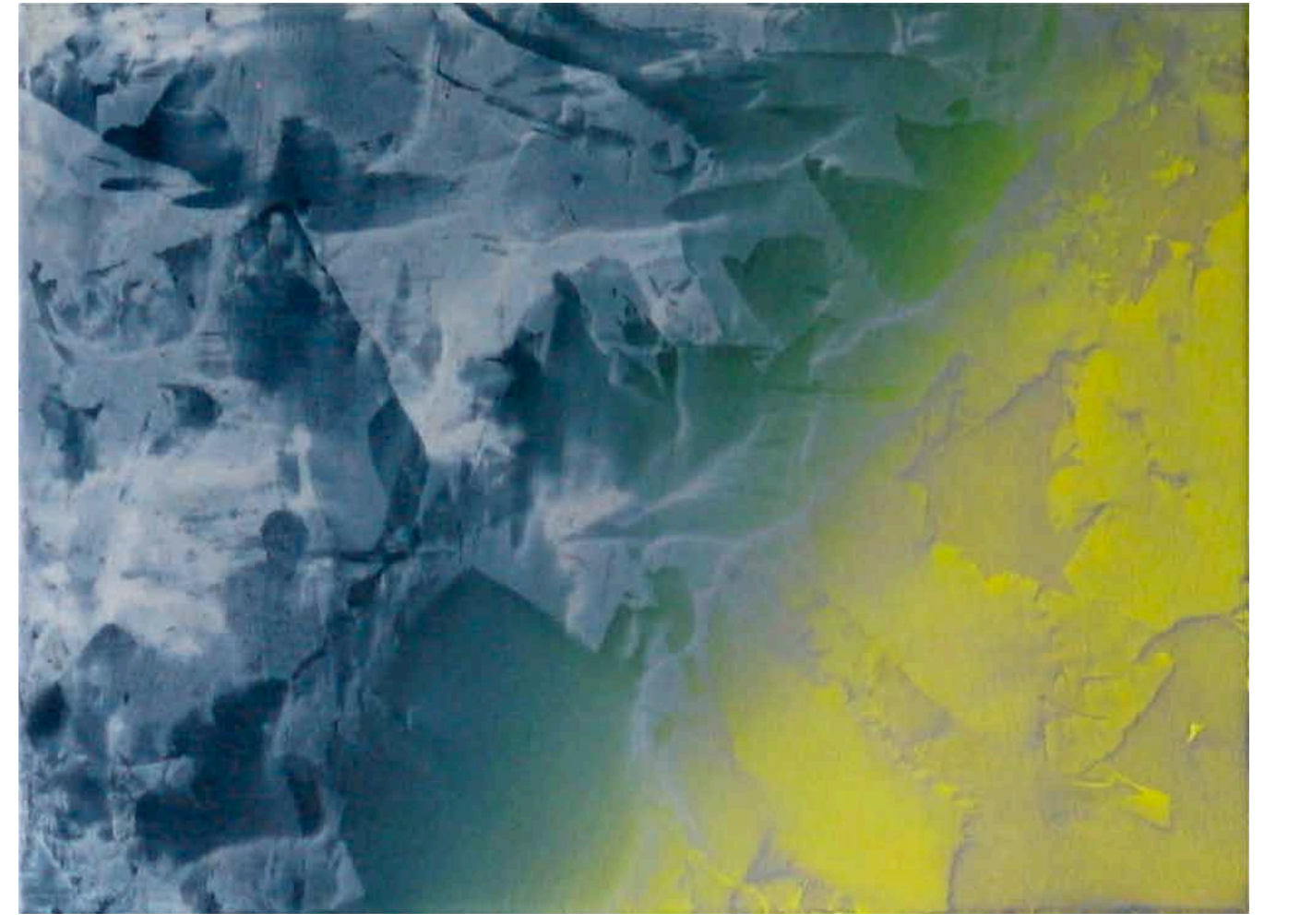

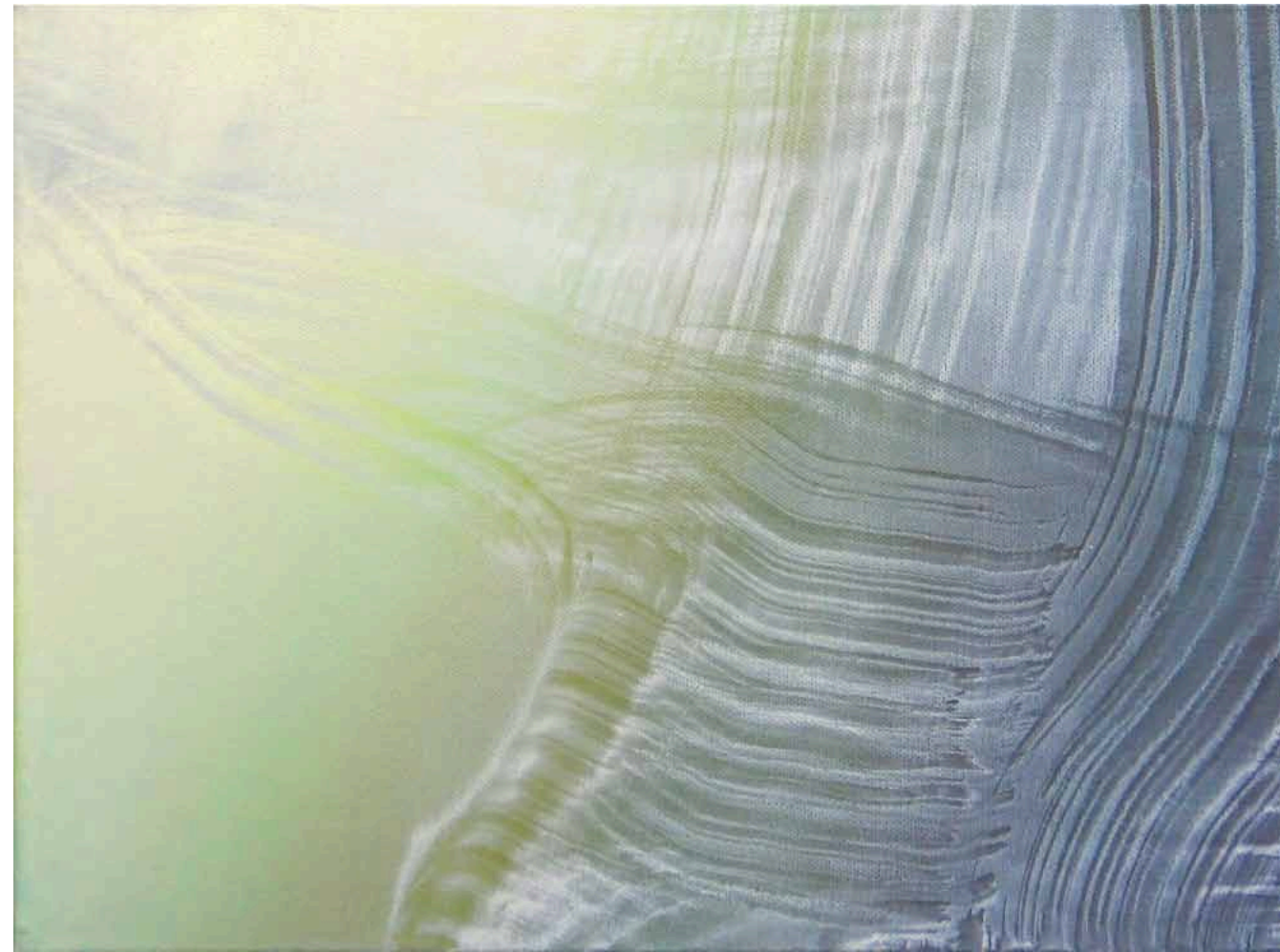

*Öl auf Leinwand,
je 30 x 40 cm*

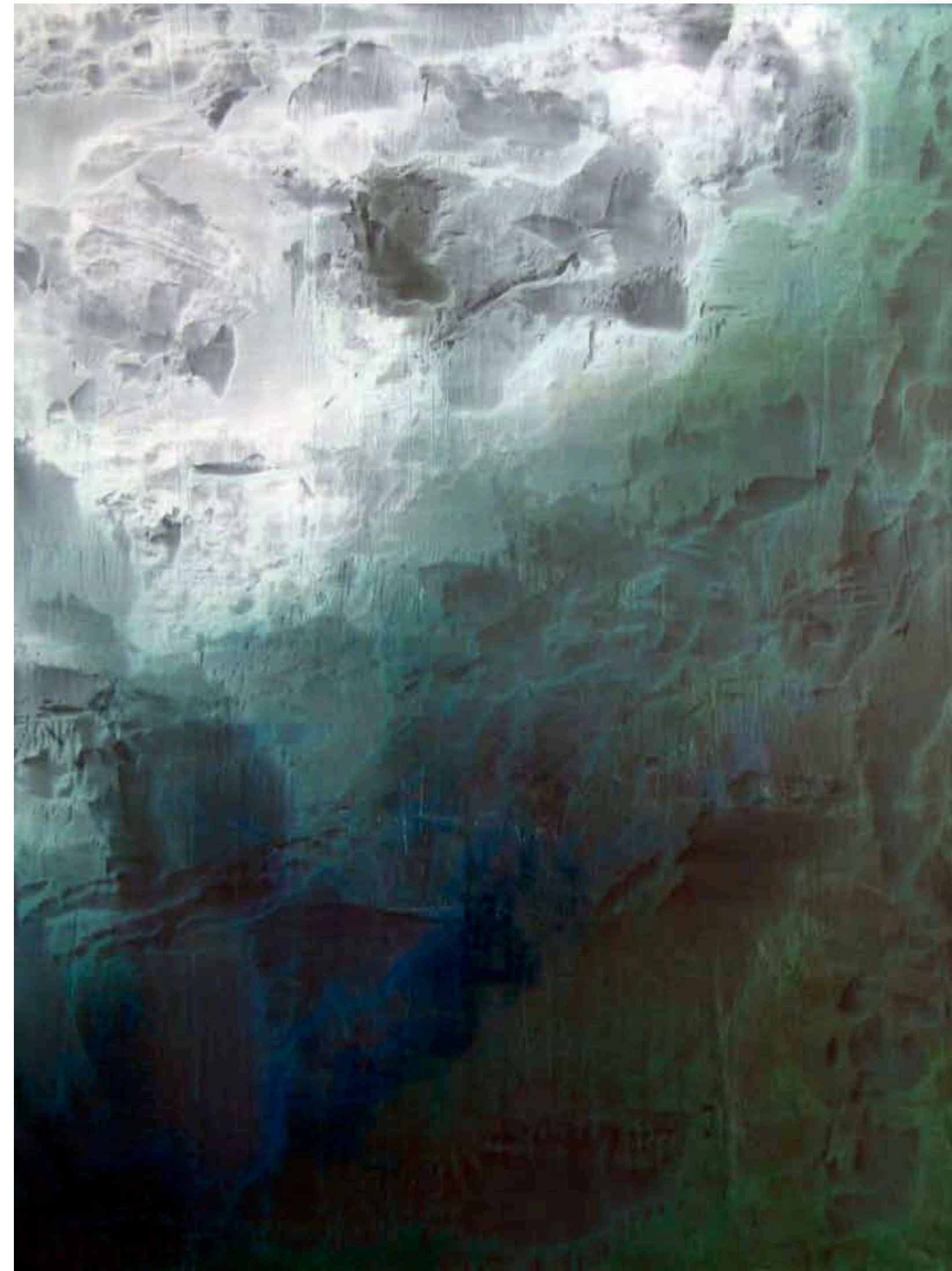

Öl auf Leinwand, 140 x 100 cm



Öl auf Leinwand, 90 x 70 cm

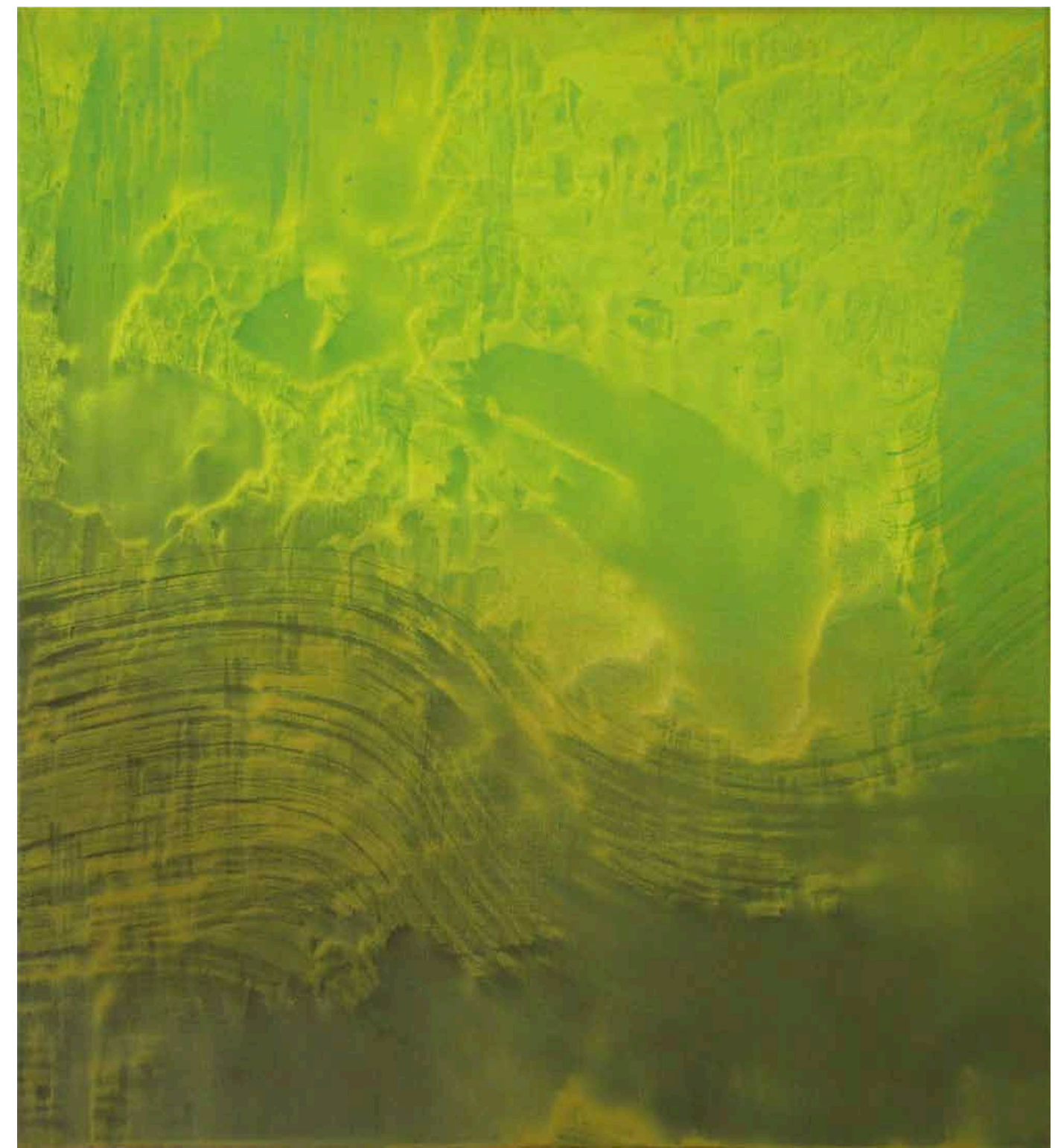
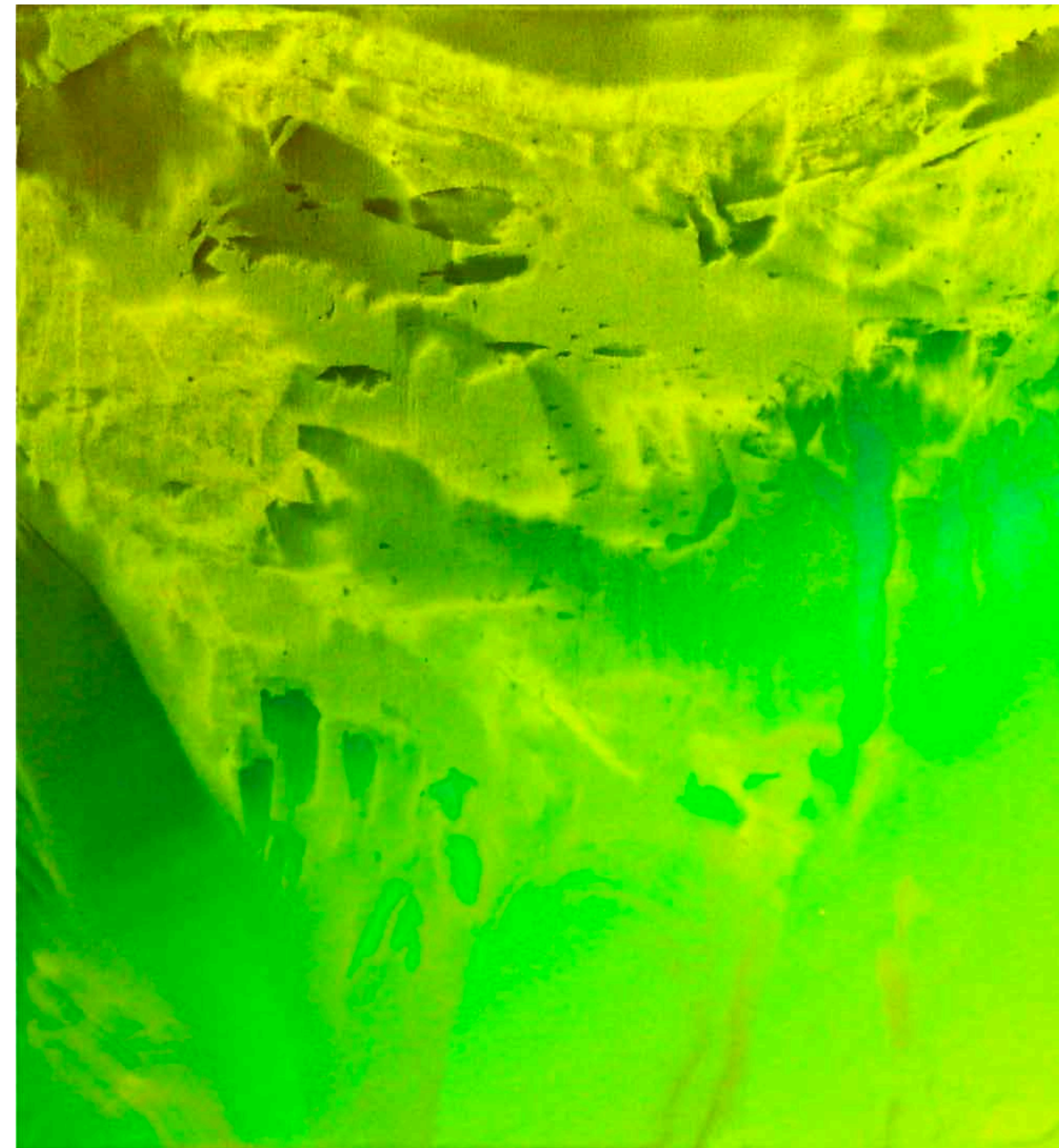
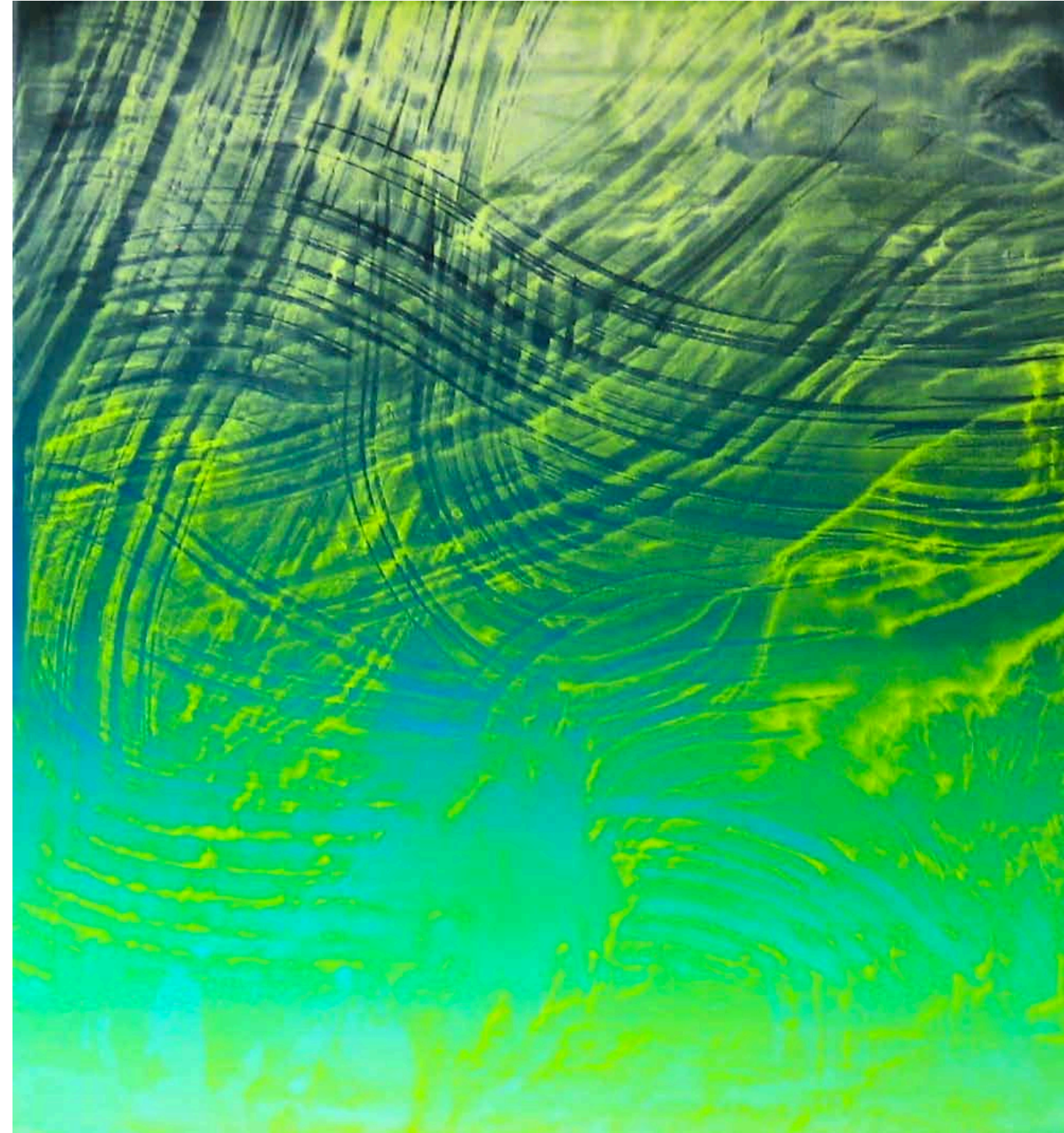
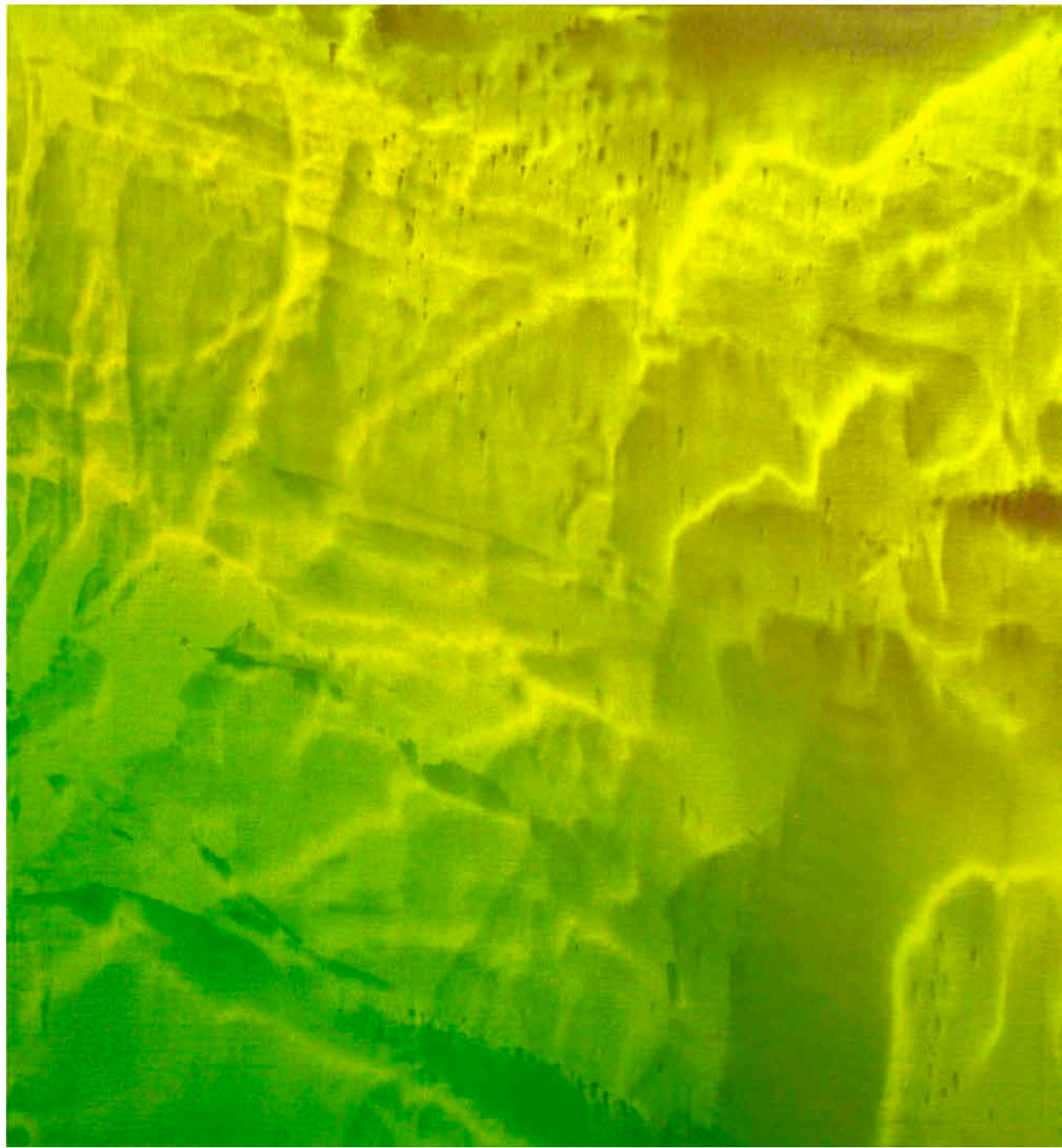

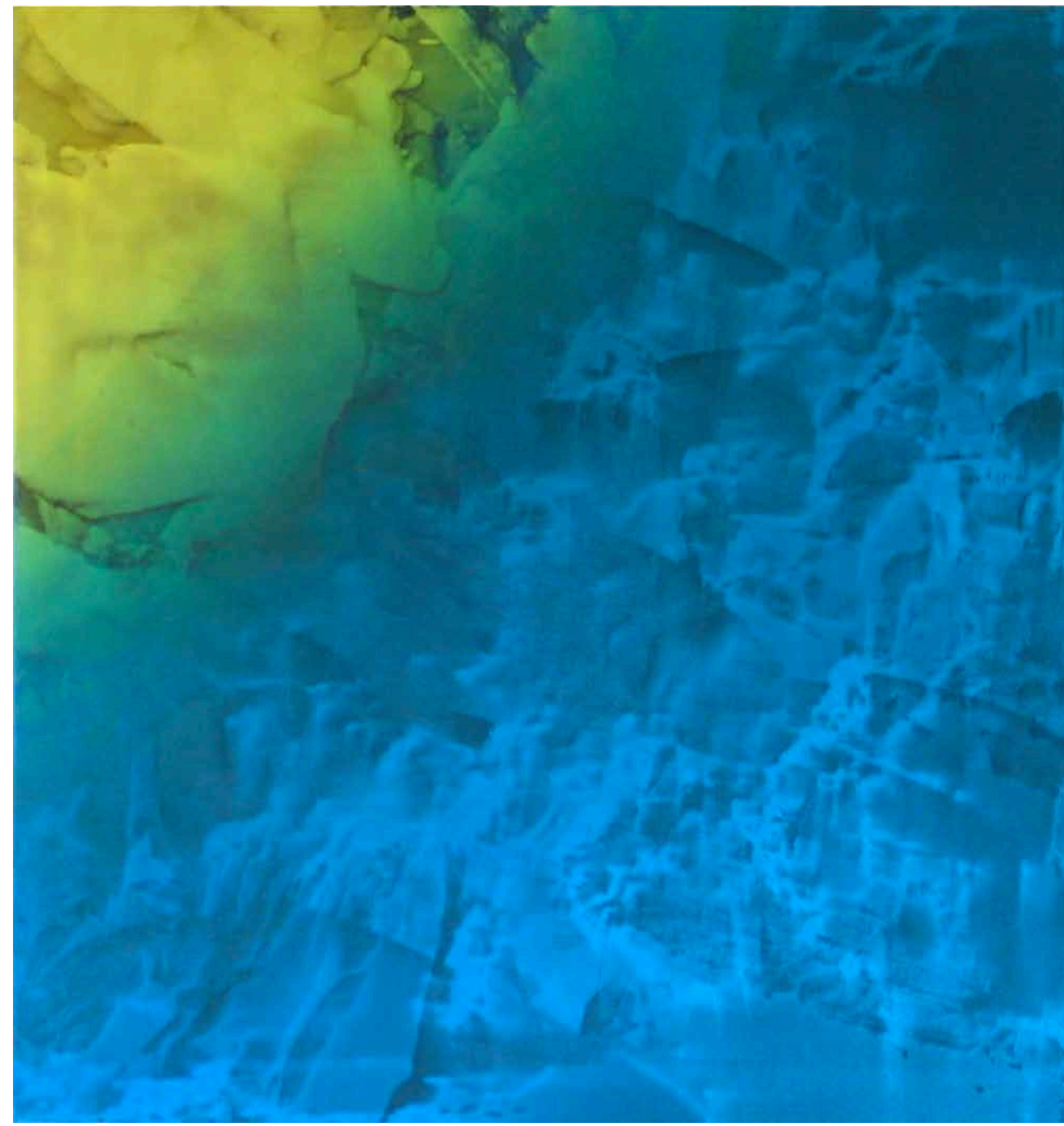
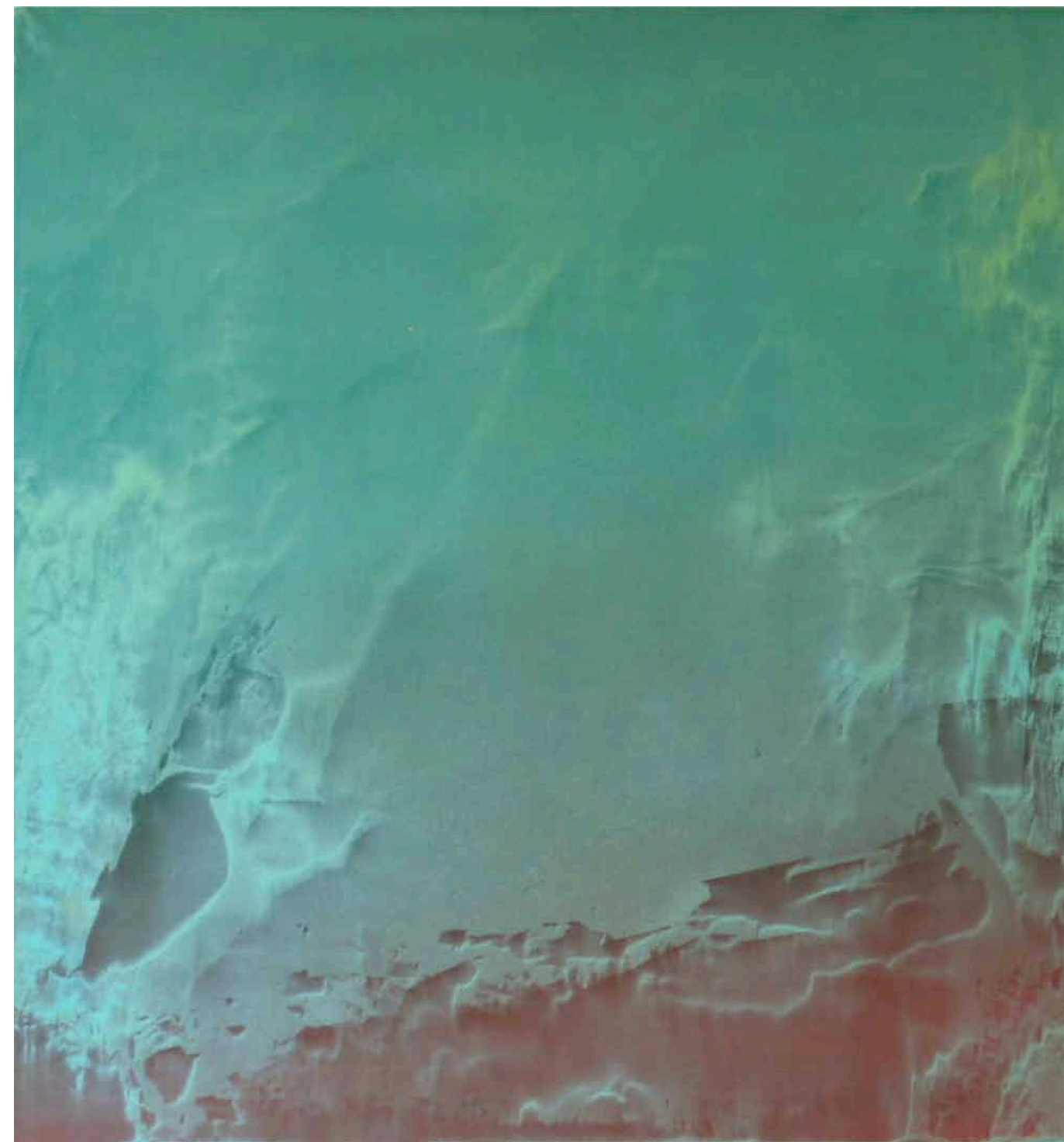
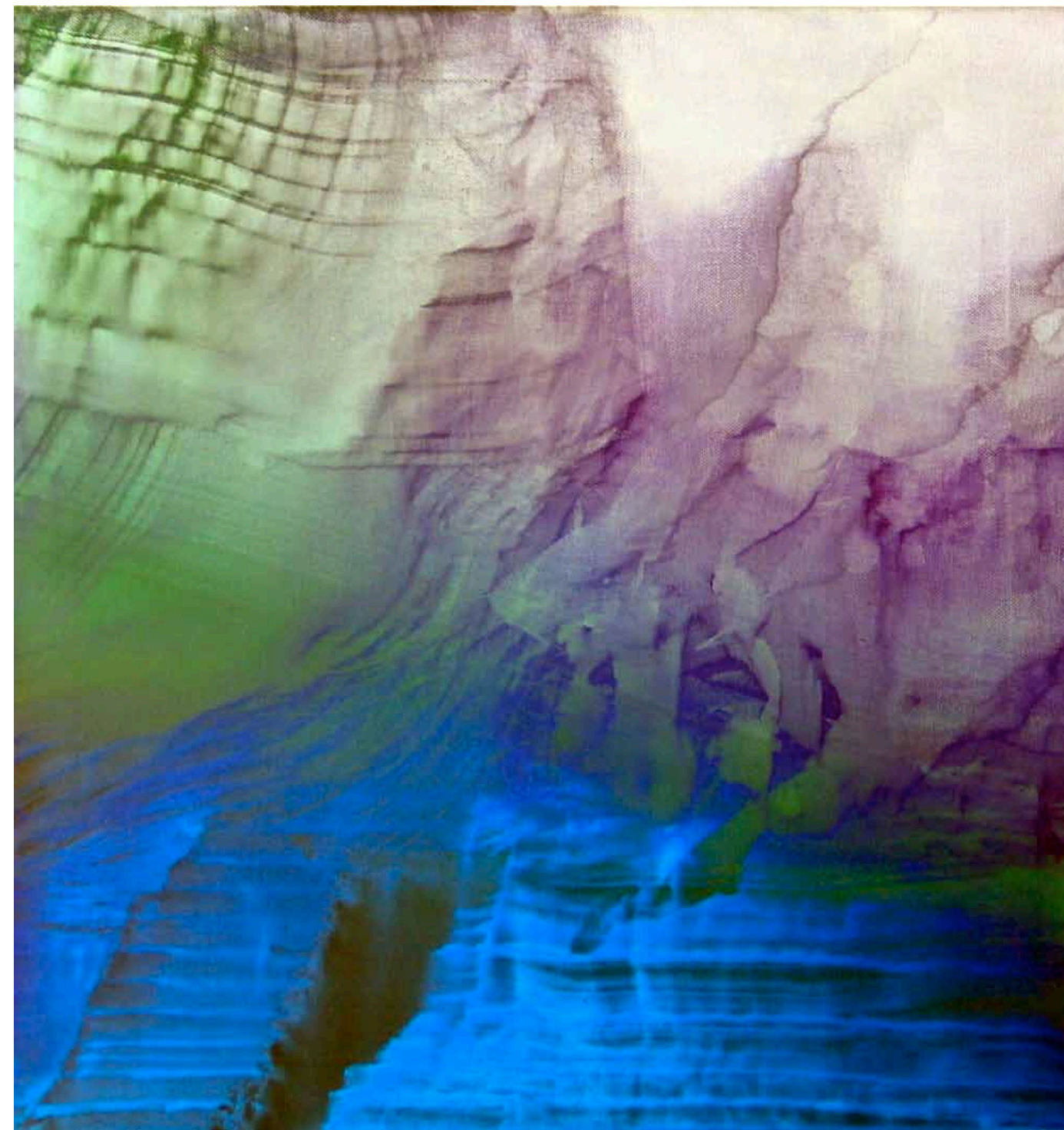
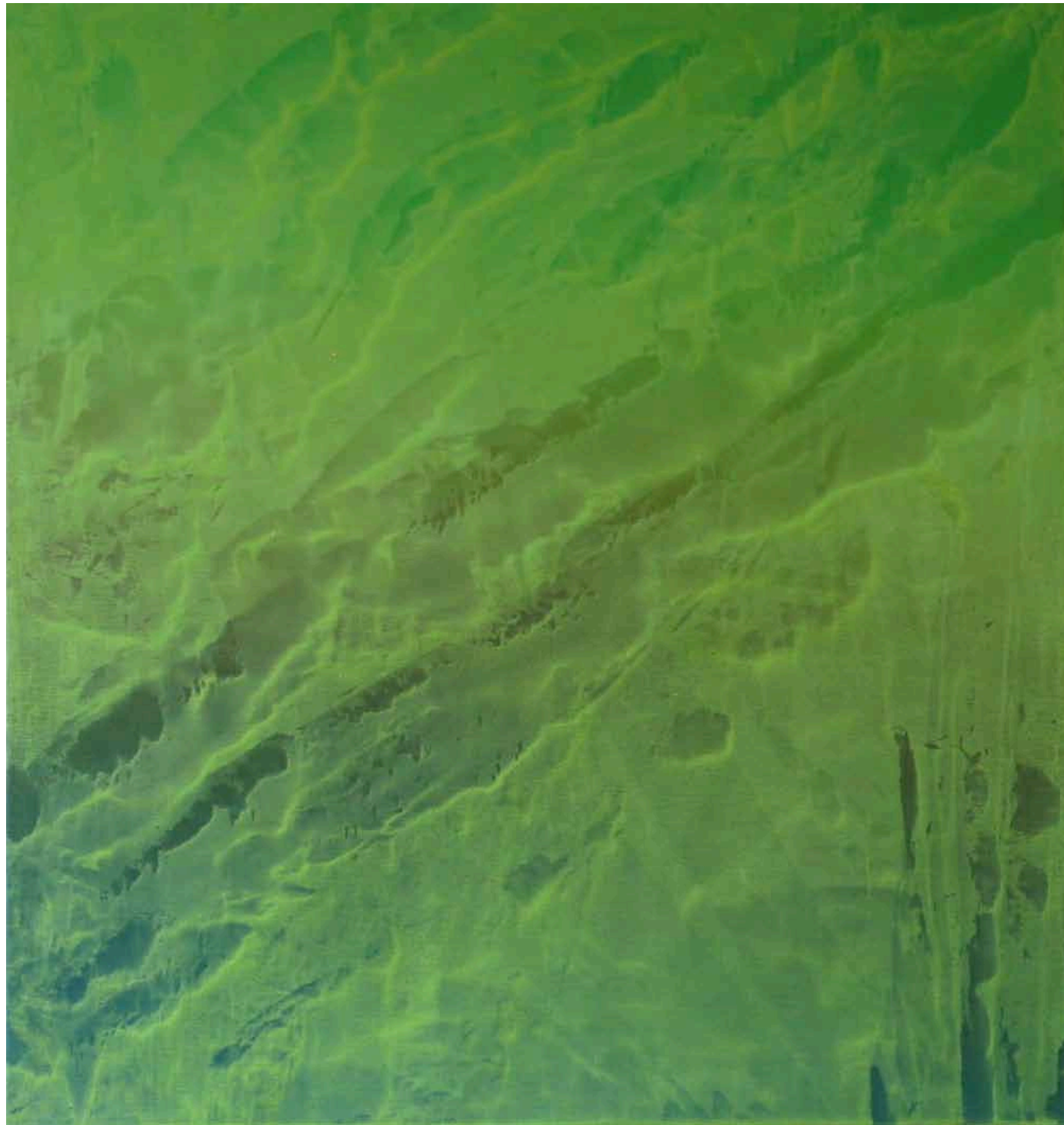

Öl auf Leinwand,
je 30 x 40 cm

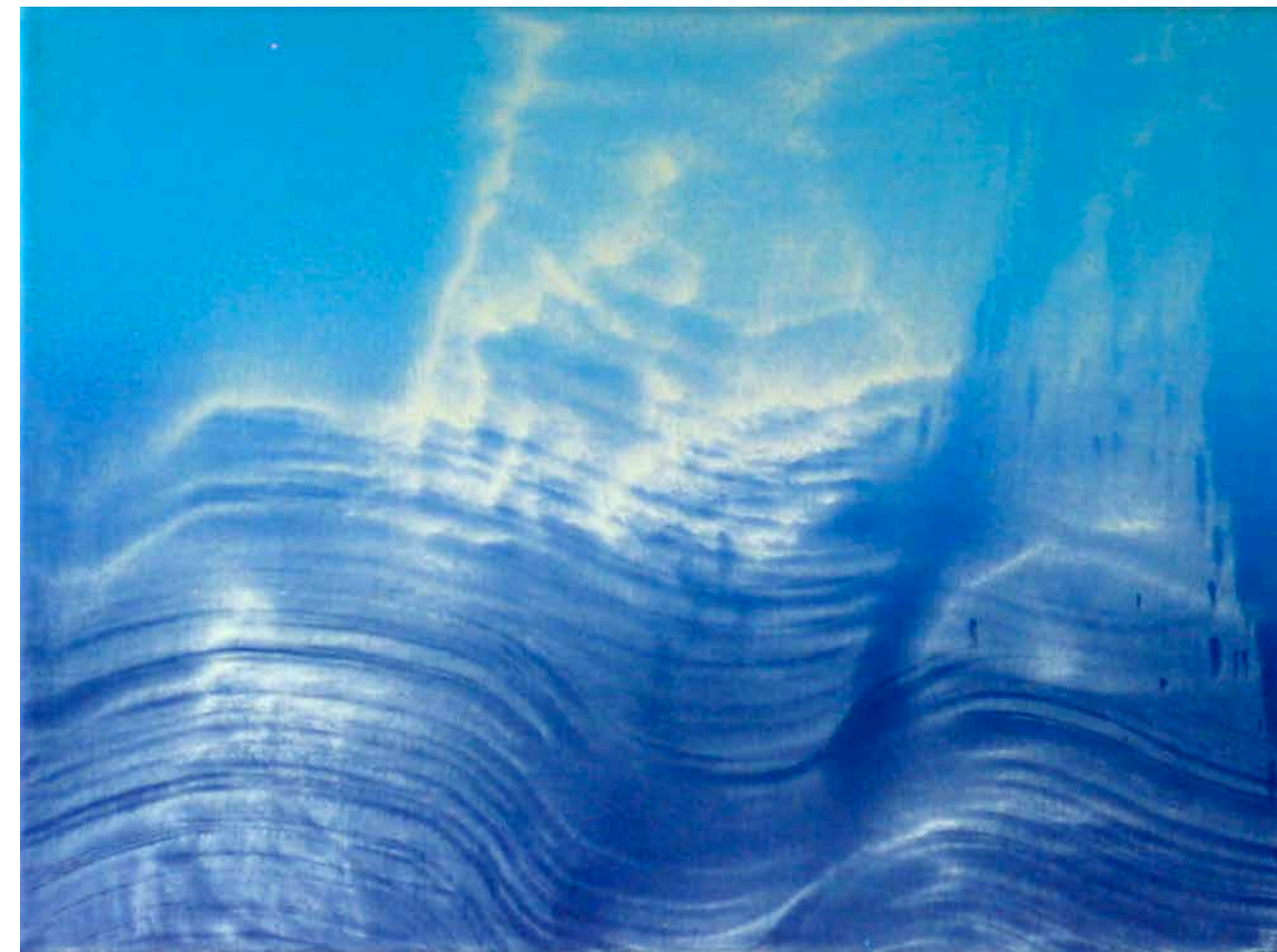
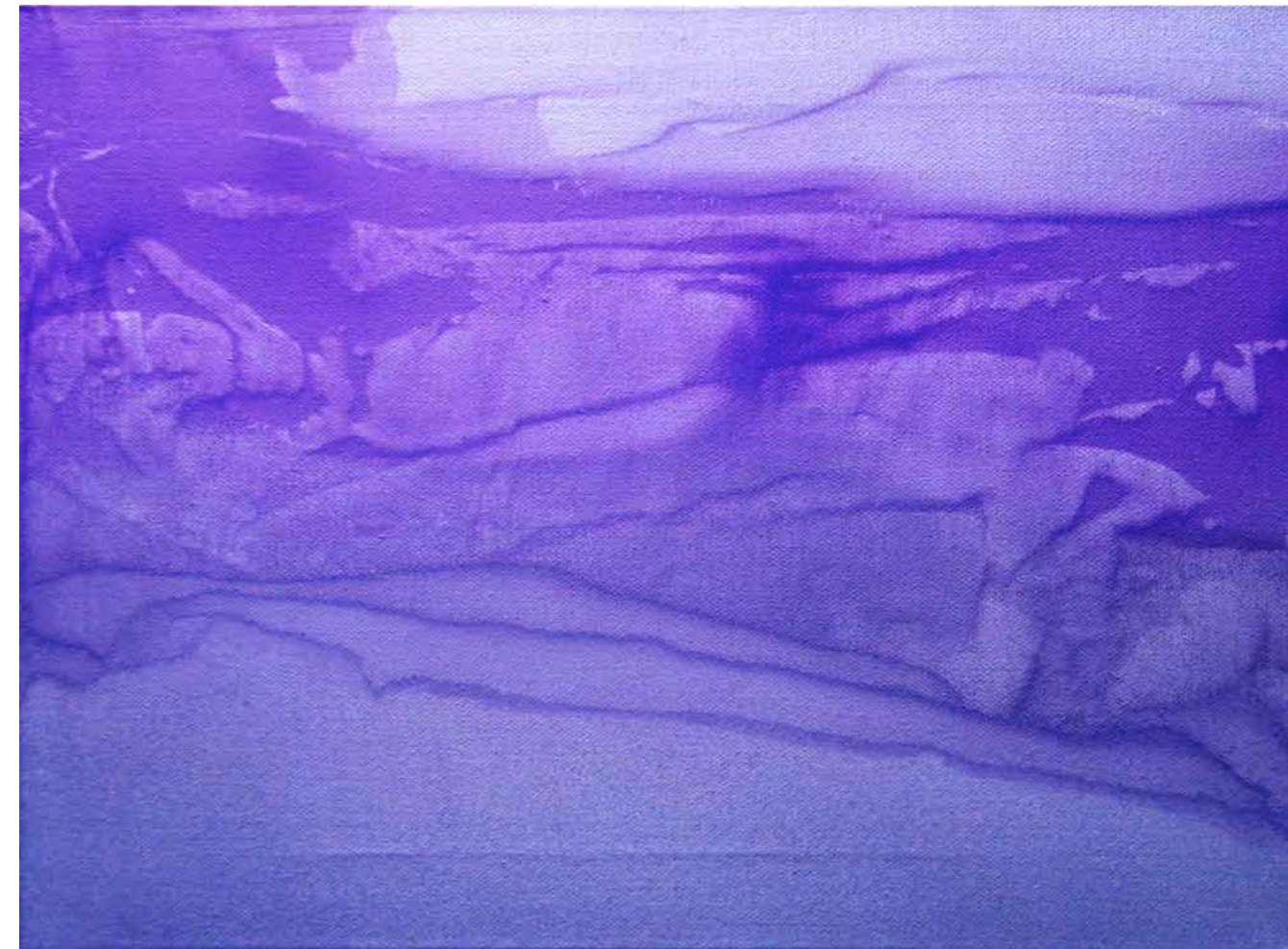



Öl auf Leinwand, je 70 x 60 cm

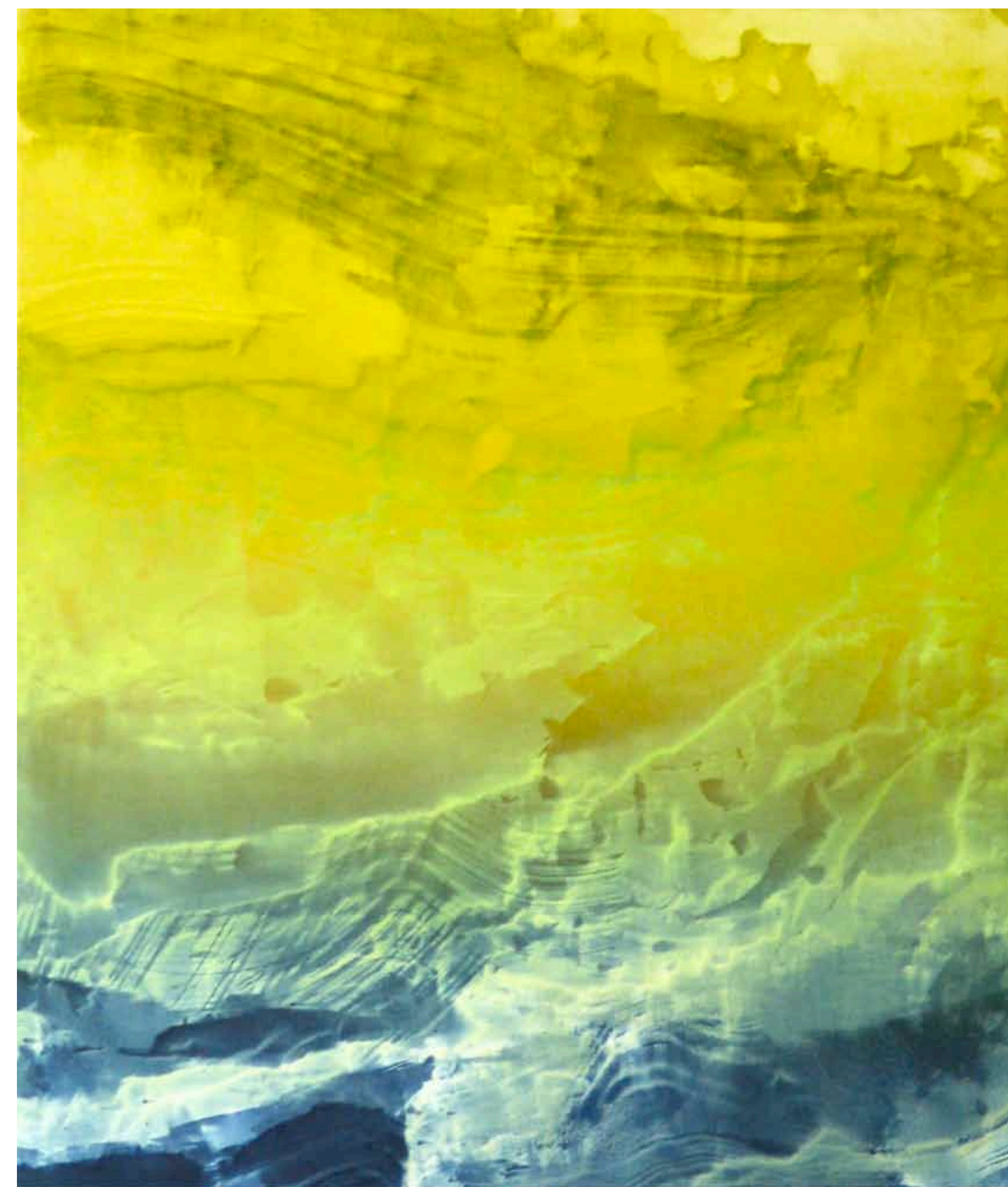

Öl auf Leinwand, je 70 x 60 cm

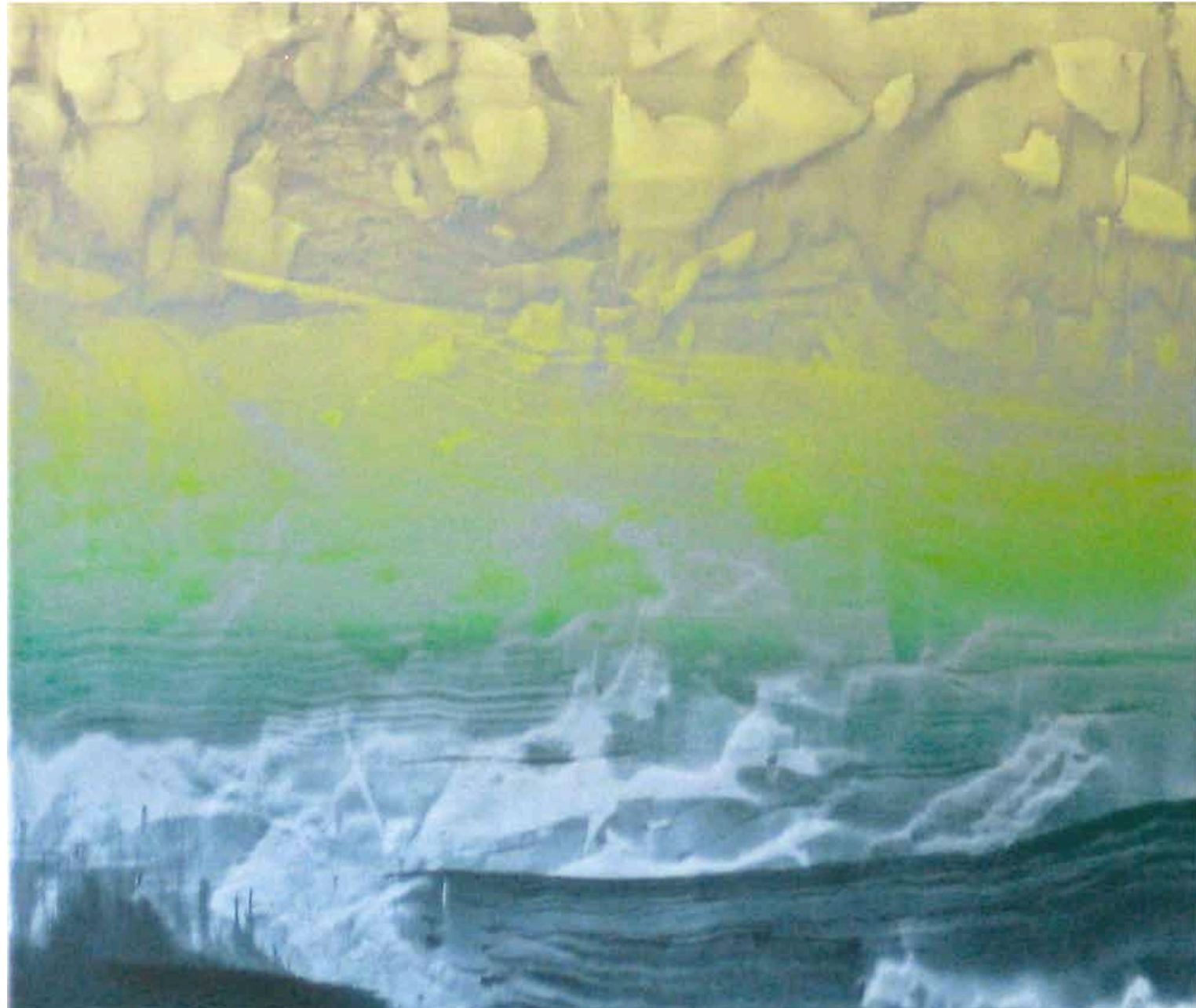
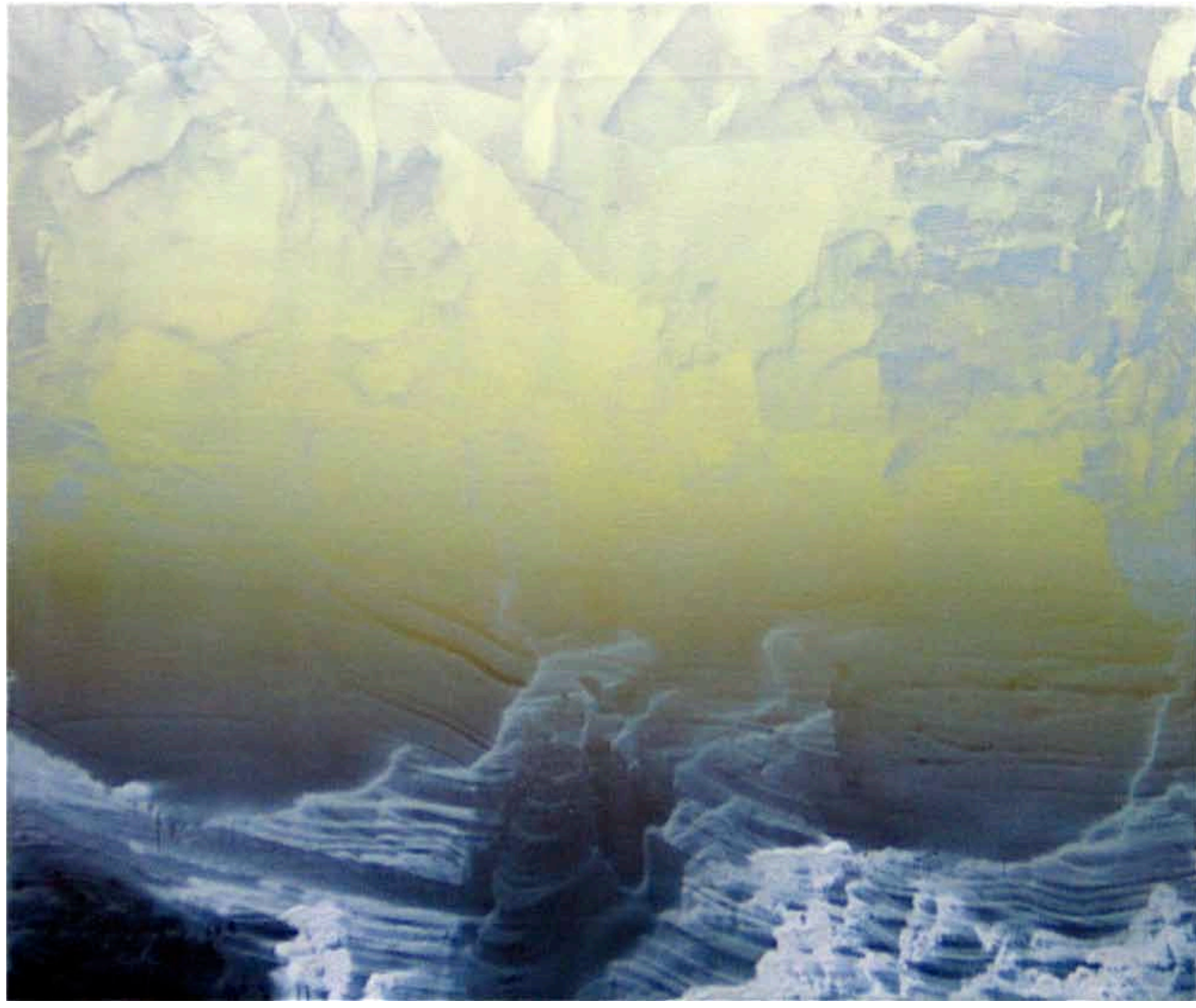

Öl auf Leinwand, je 50 x 40 cm

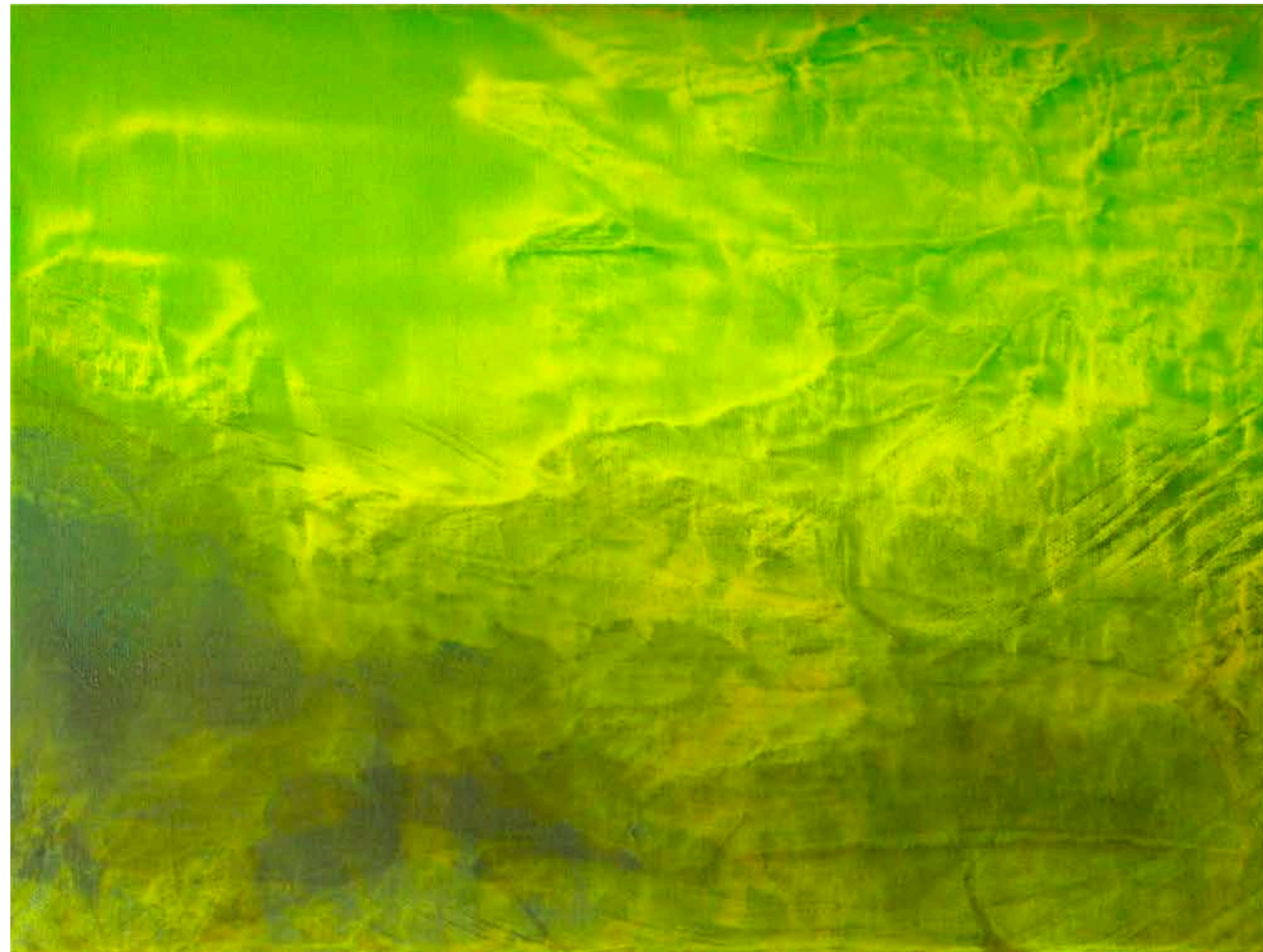
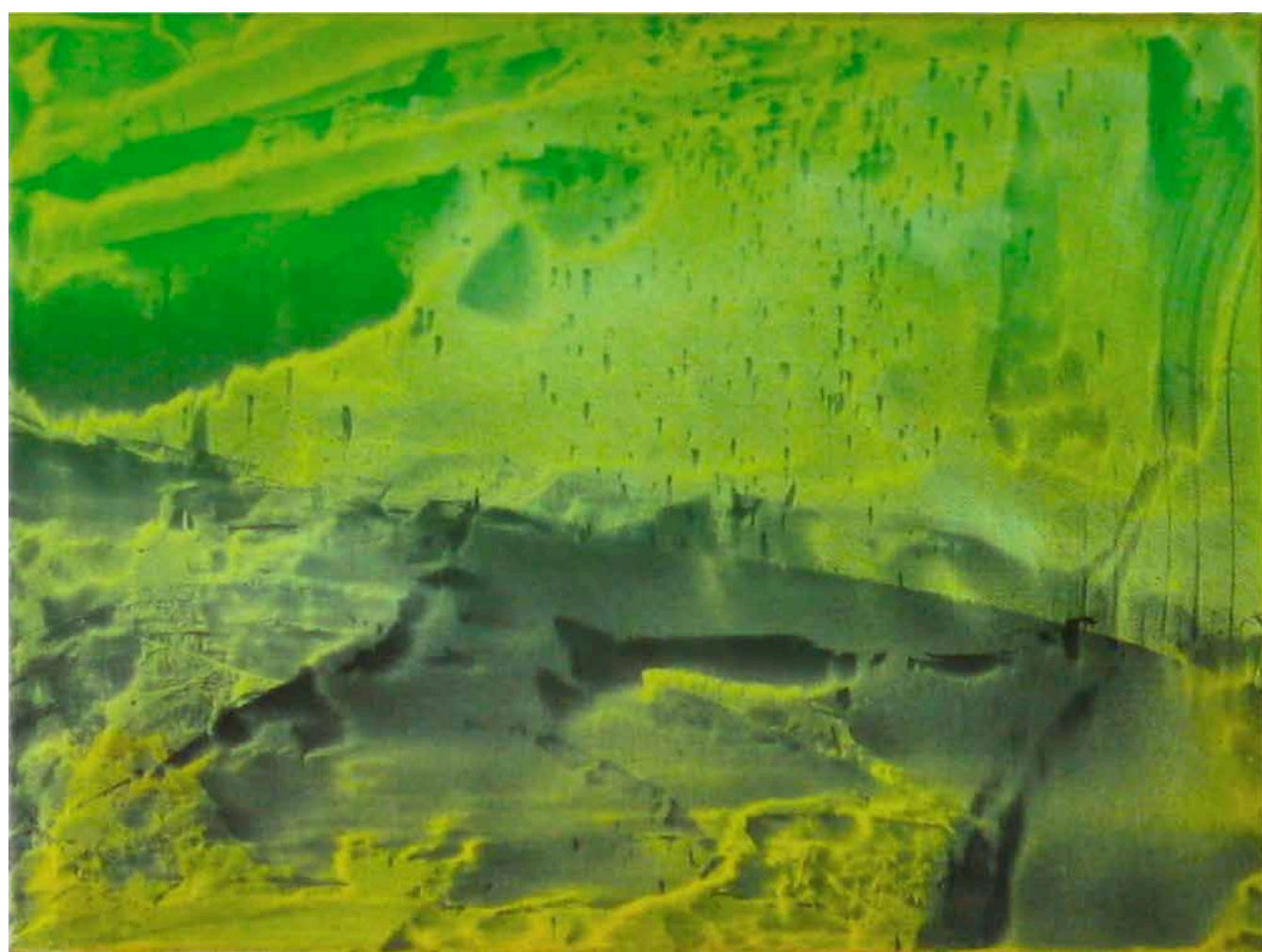
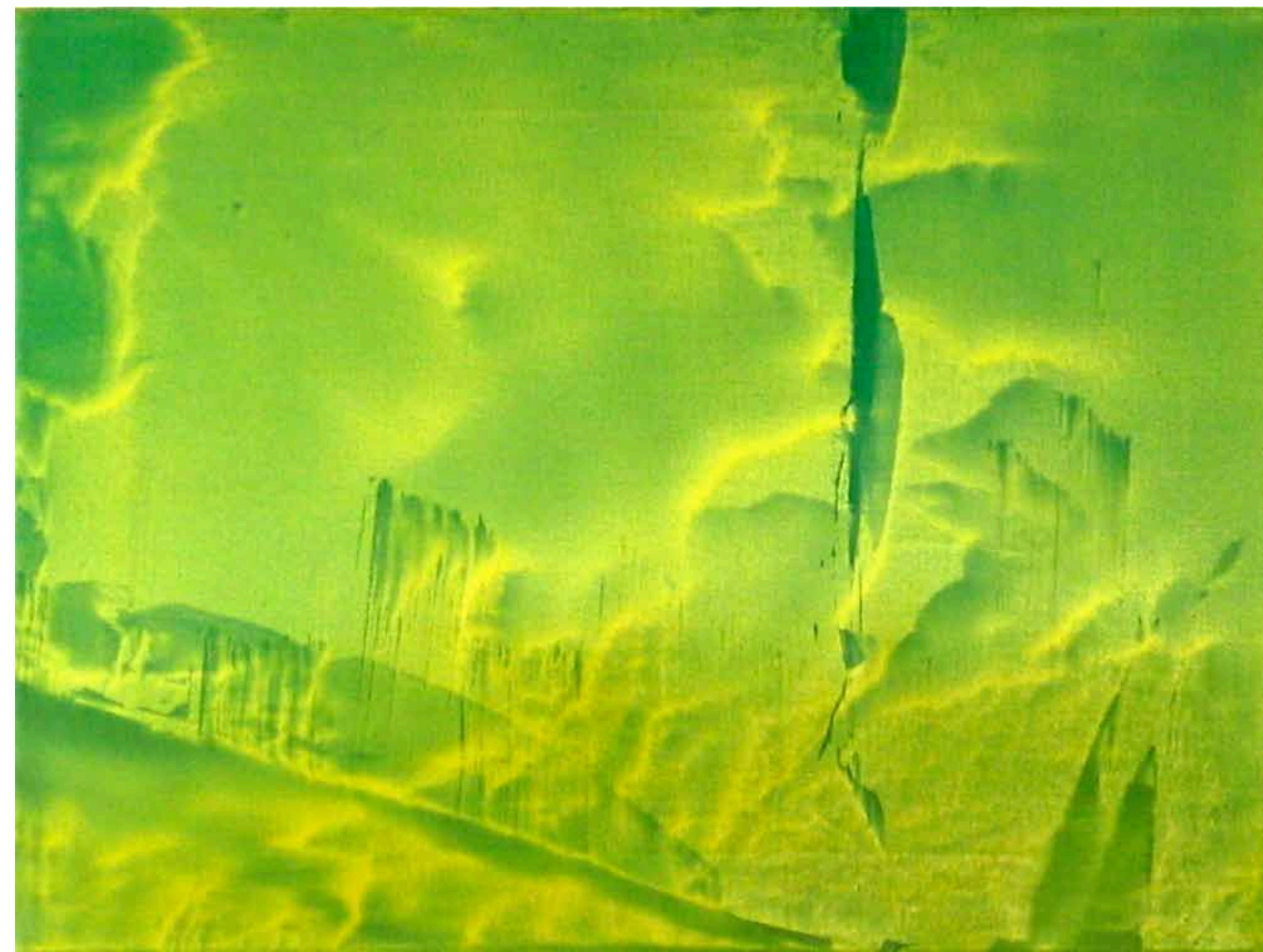
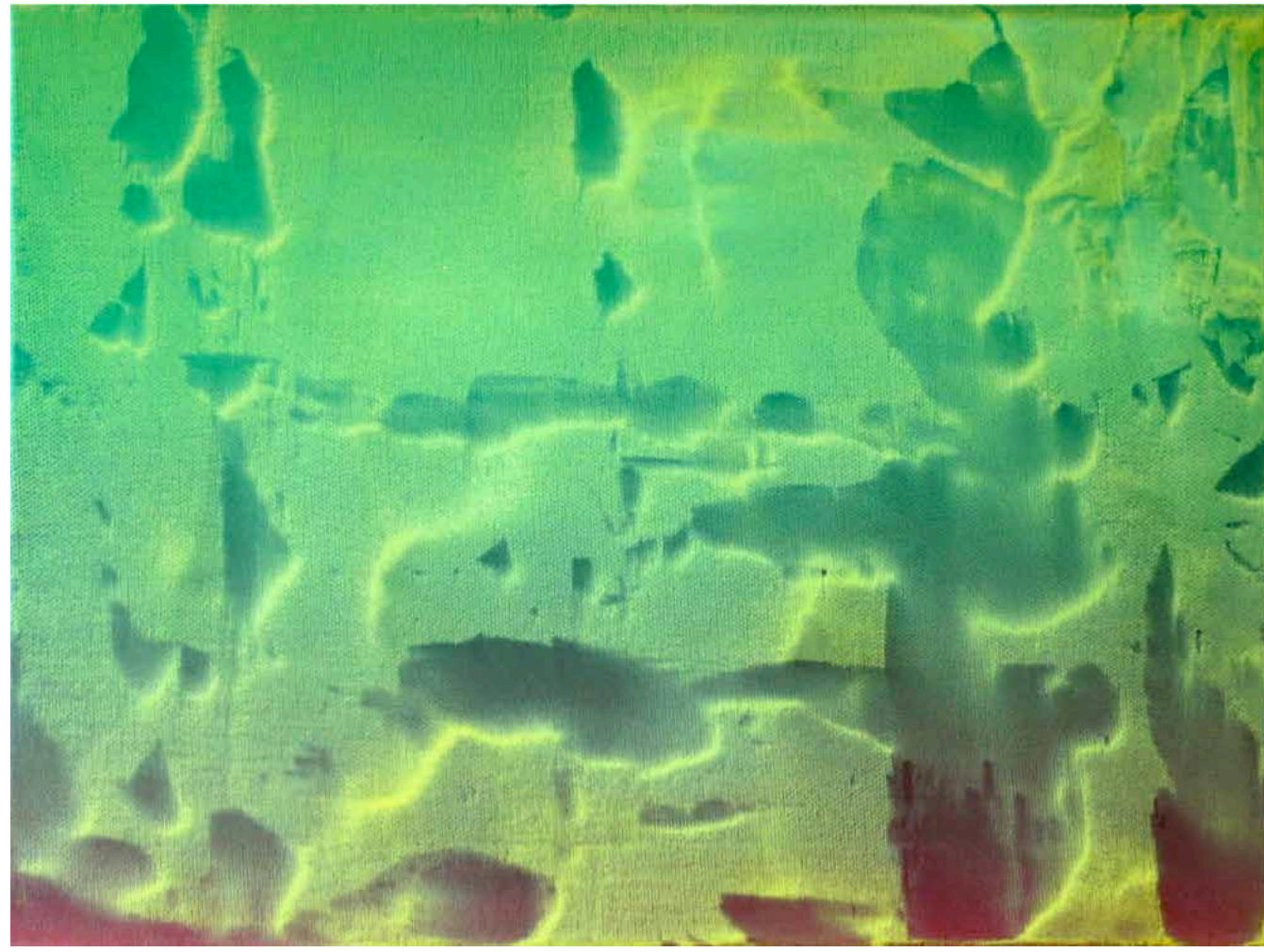
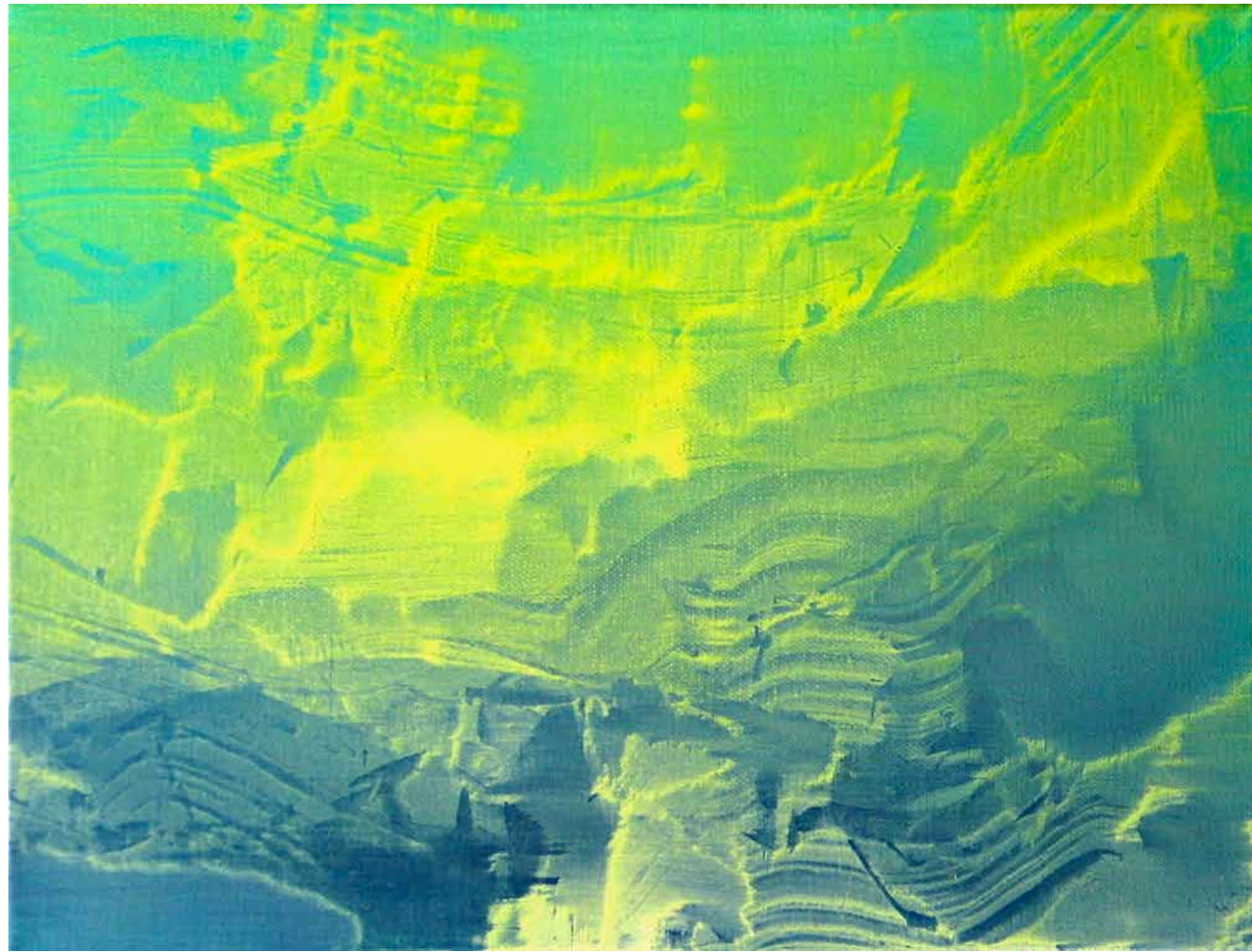
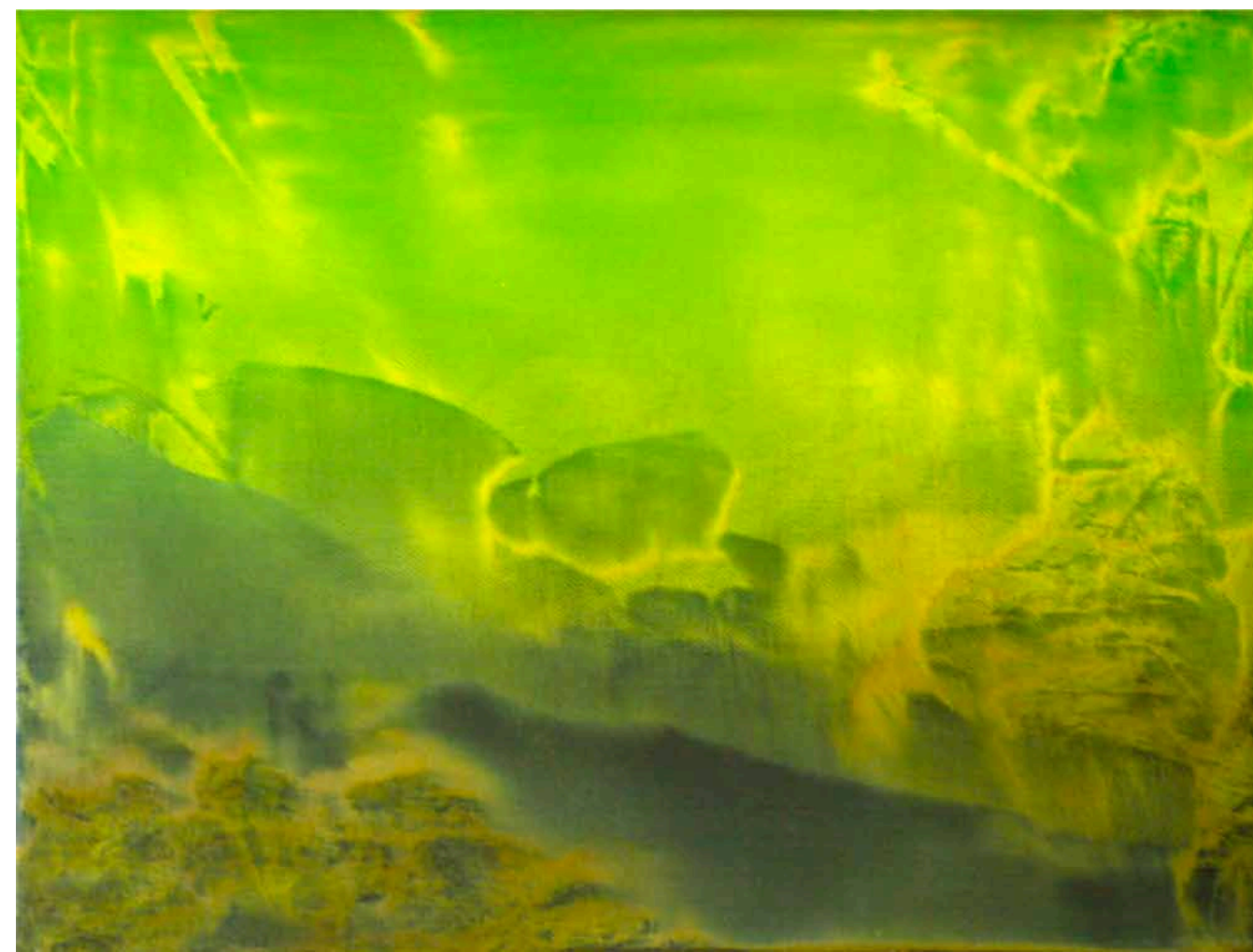
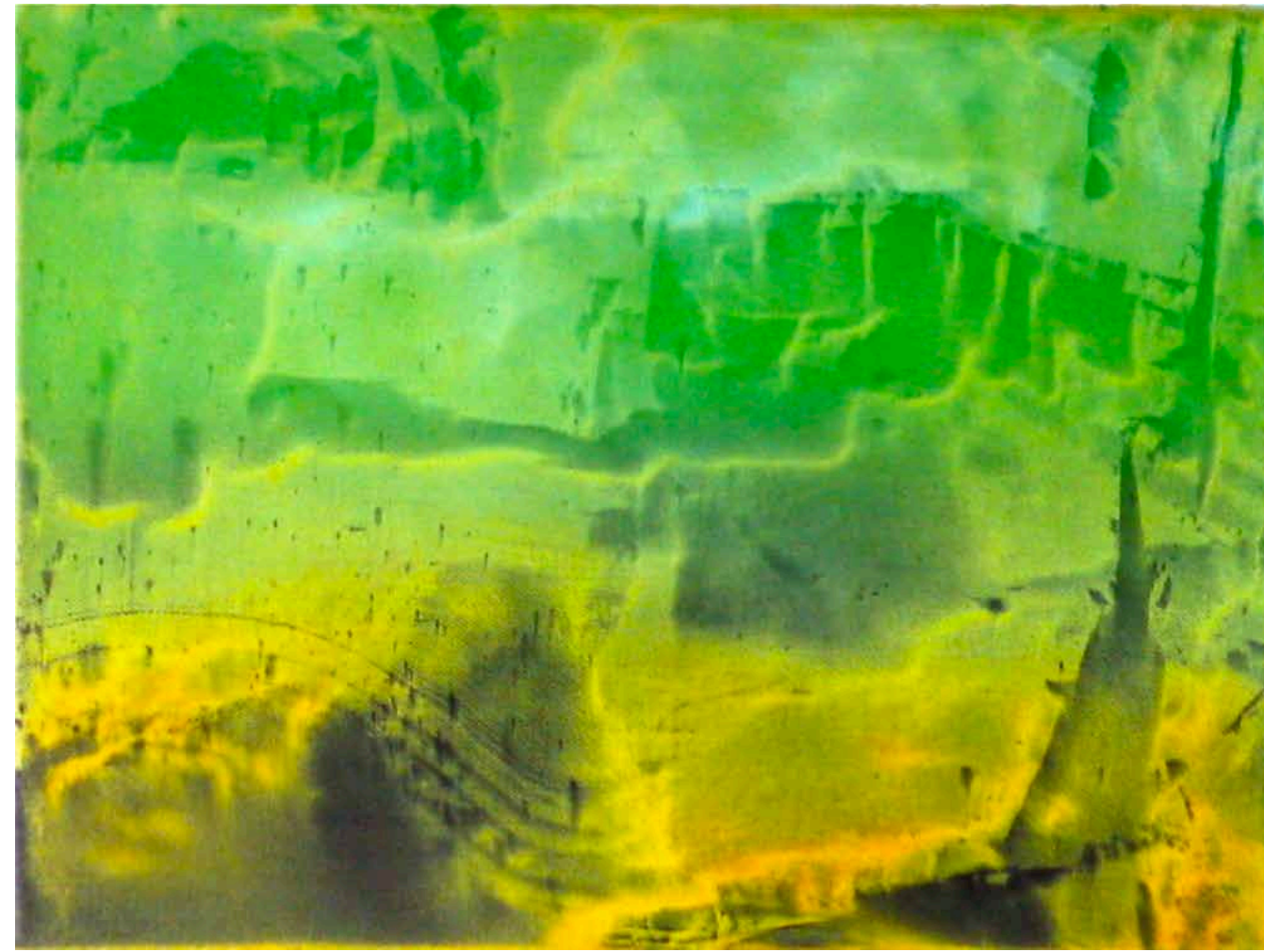



Öl auf Leinwand, 60 x 70 cm



Öl auf Leinwand, je 30 x 40 cm



Öl auf Leinwand, 100 x 80 cm

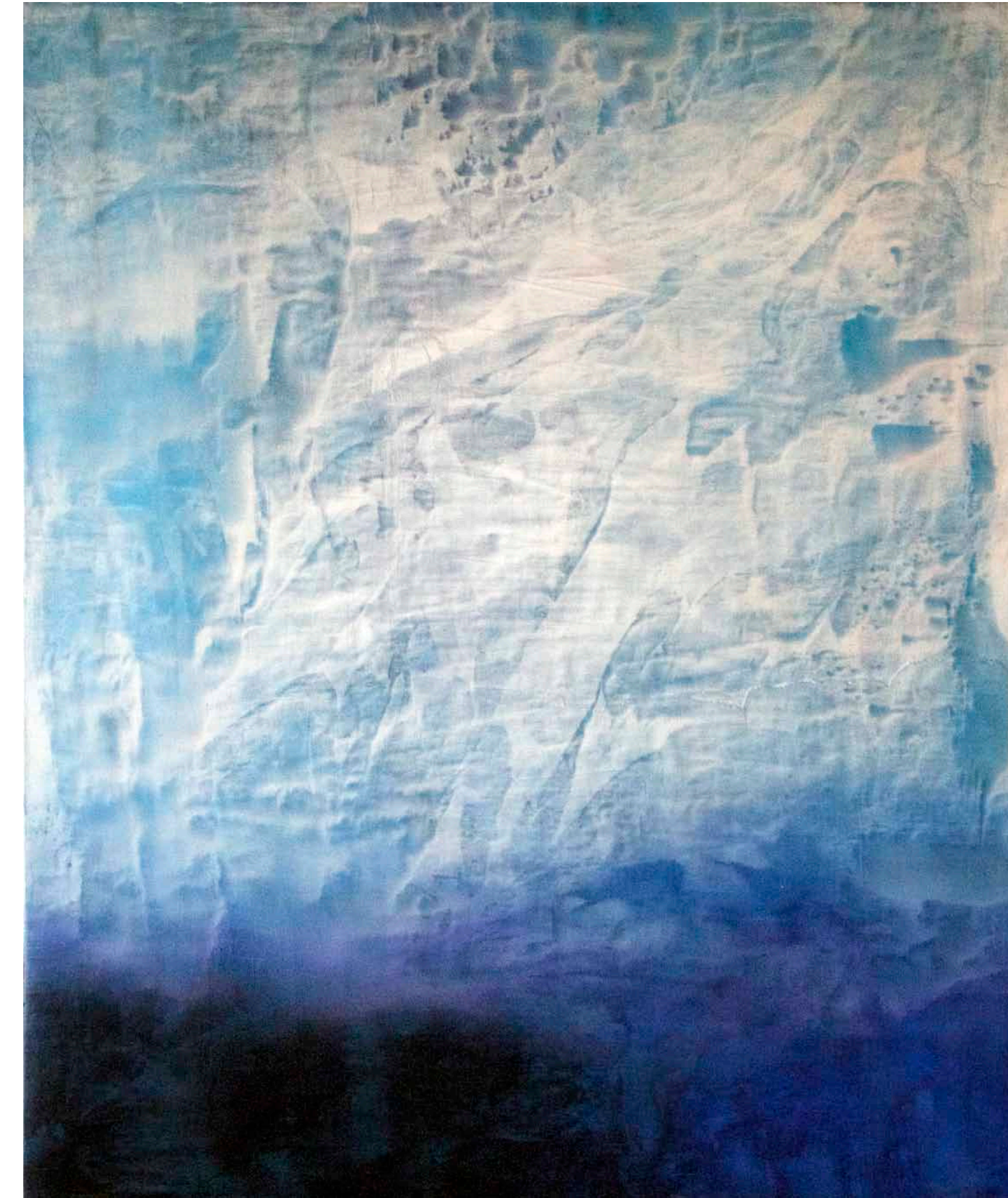

Öl auf MDF, 110 x 90 cm

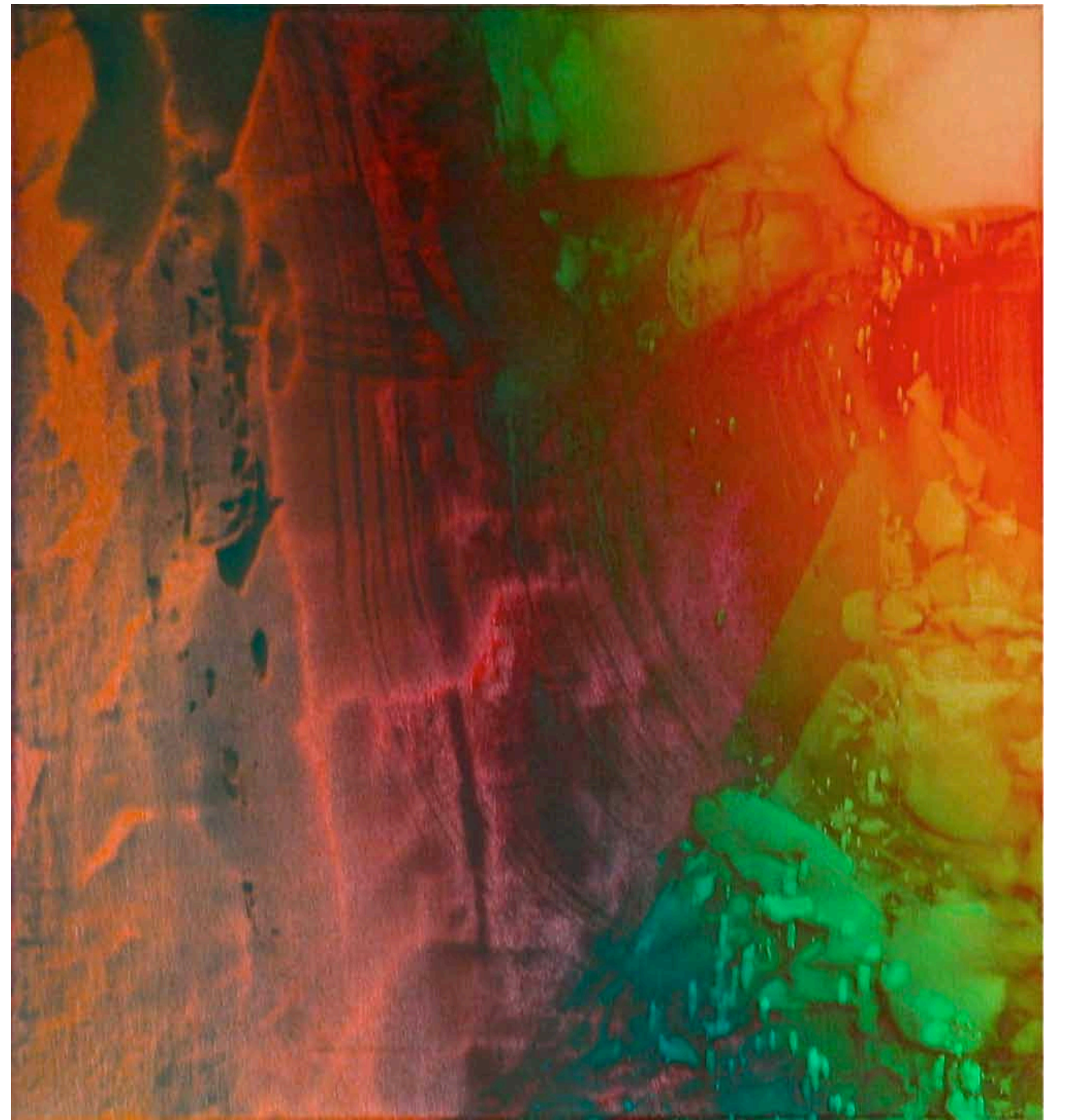

Öl auf Leinwand, je 50 x 50 cm



Öl auf Leinwand, je 70 x 60 cm

Öl auf Leinwand, 120 x 100 cm



Öl auf MDF, 58 x 49 cm

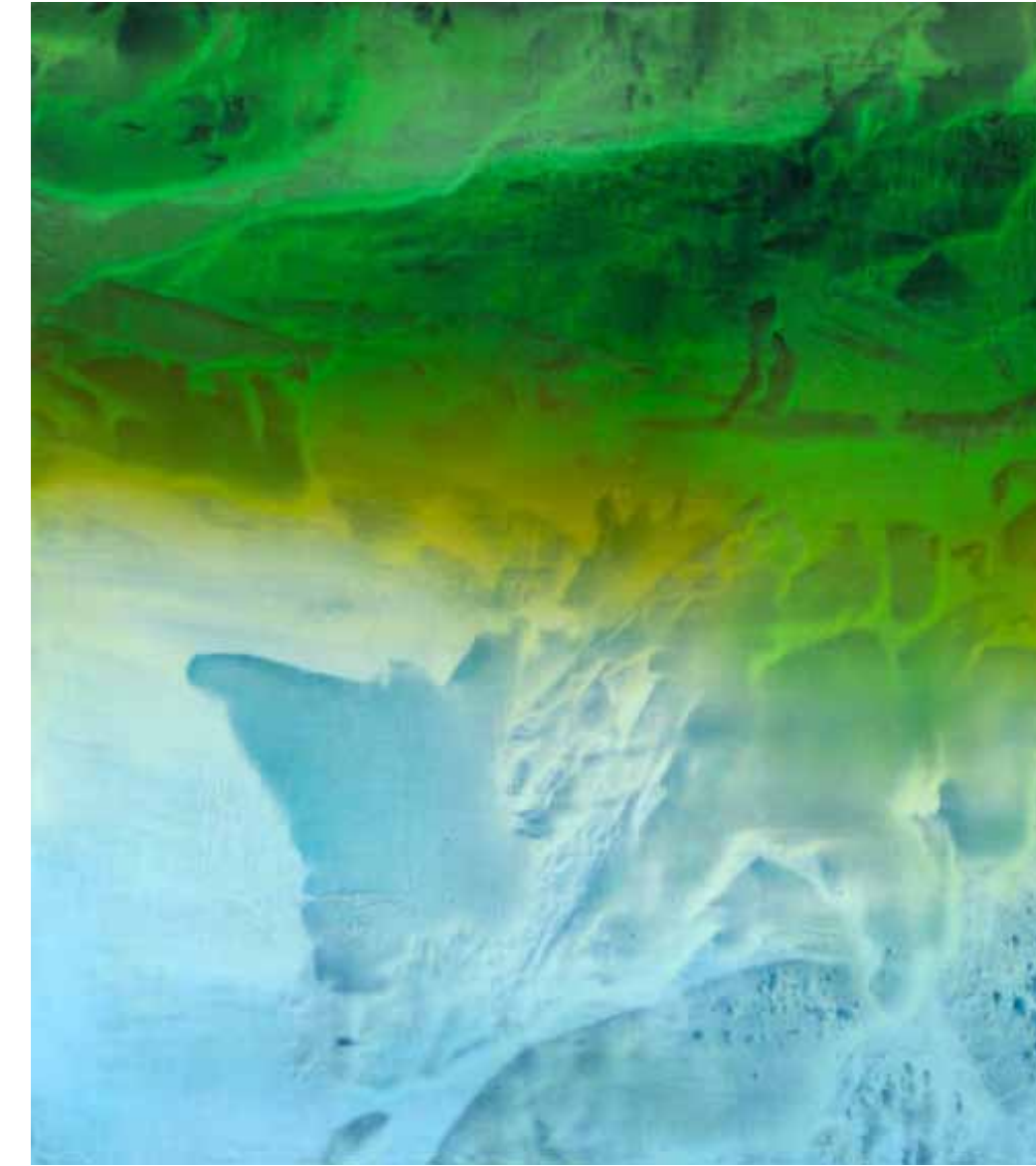

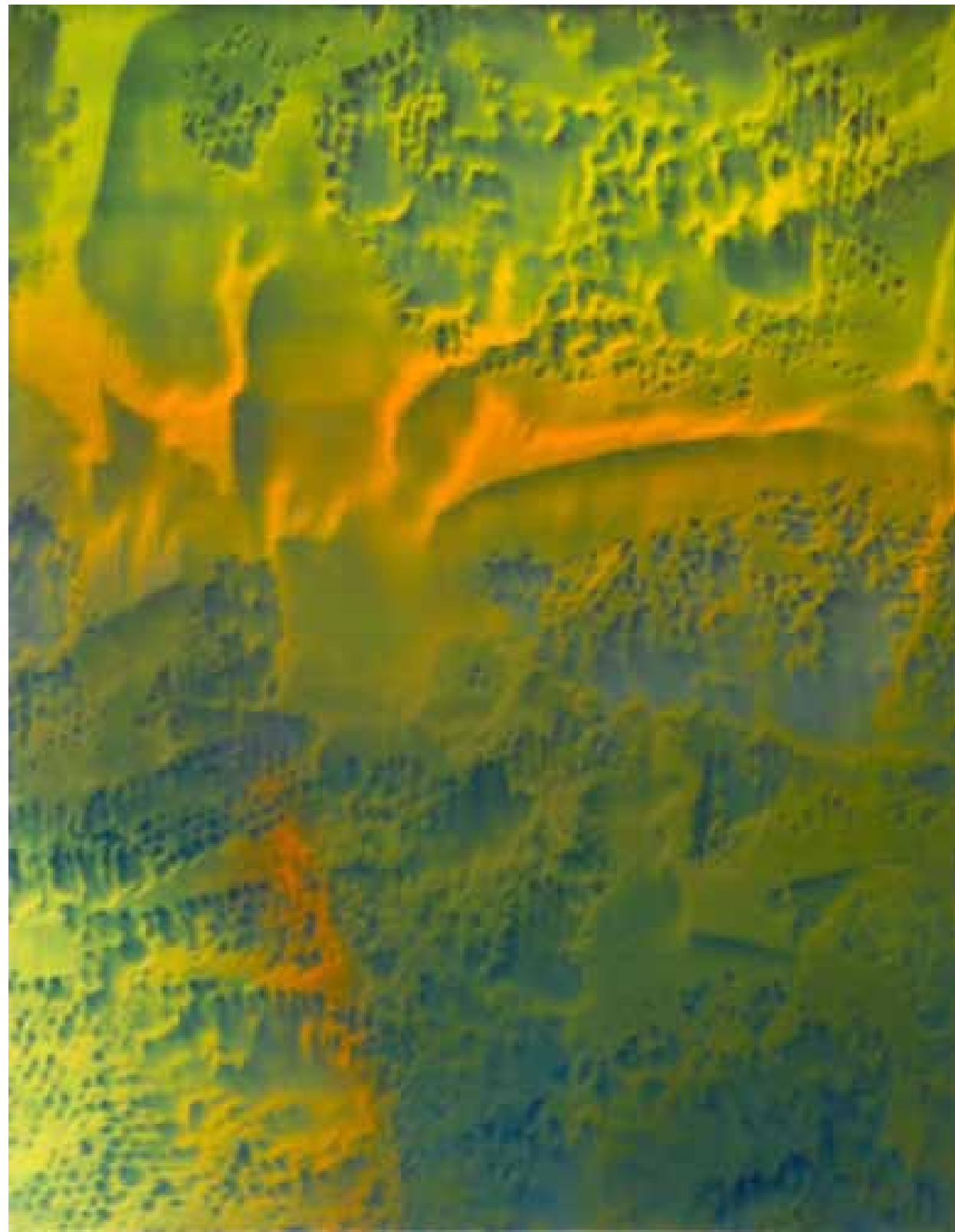

Öl auf Leinwand, 90 x 70 cm



Öl auf Leinwand, 90 x 70 cm



Öl auf MDF, 60 x 45 cm



Öl auf Leinwand, 60 x 50 cm



Öl auf MDF, 40 x 50 cm



Öl auf Leinwand, 60 x 50 cm



Öl auf Leinwand, 70 x 50 cm



Öl auf Leinwand, 70 x 60 cm



Öl auf MDF, 40 x 50 cm

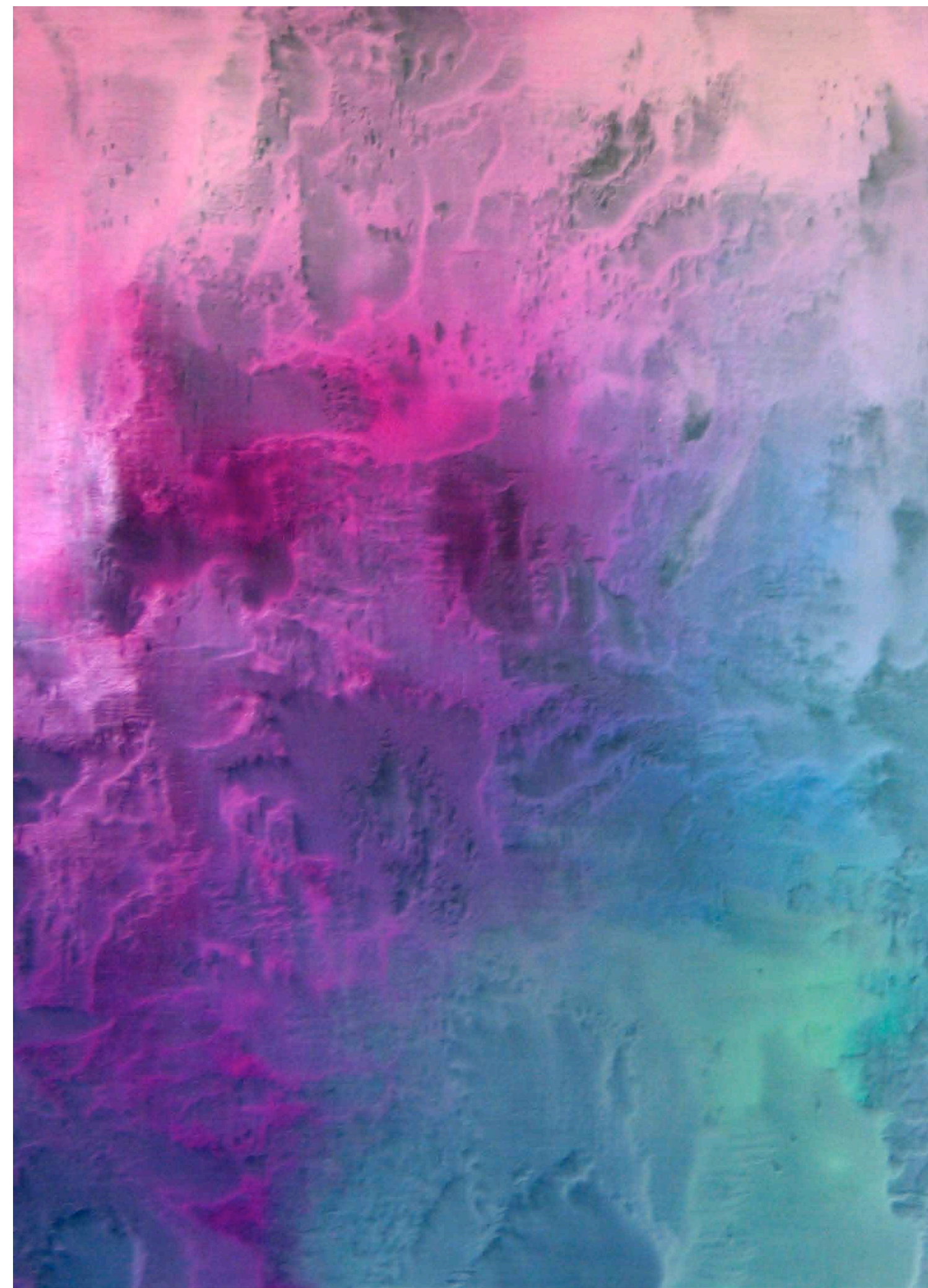

Öl auf Leinwand, 140 x 100 cm

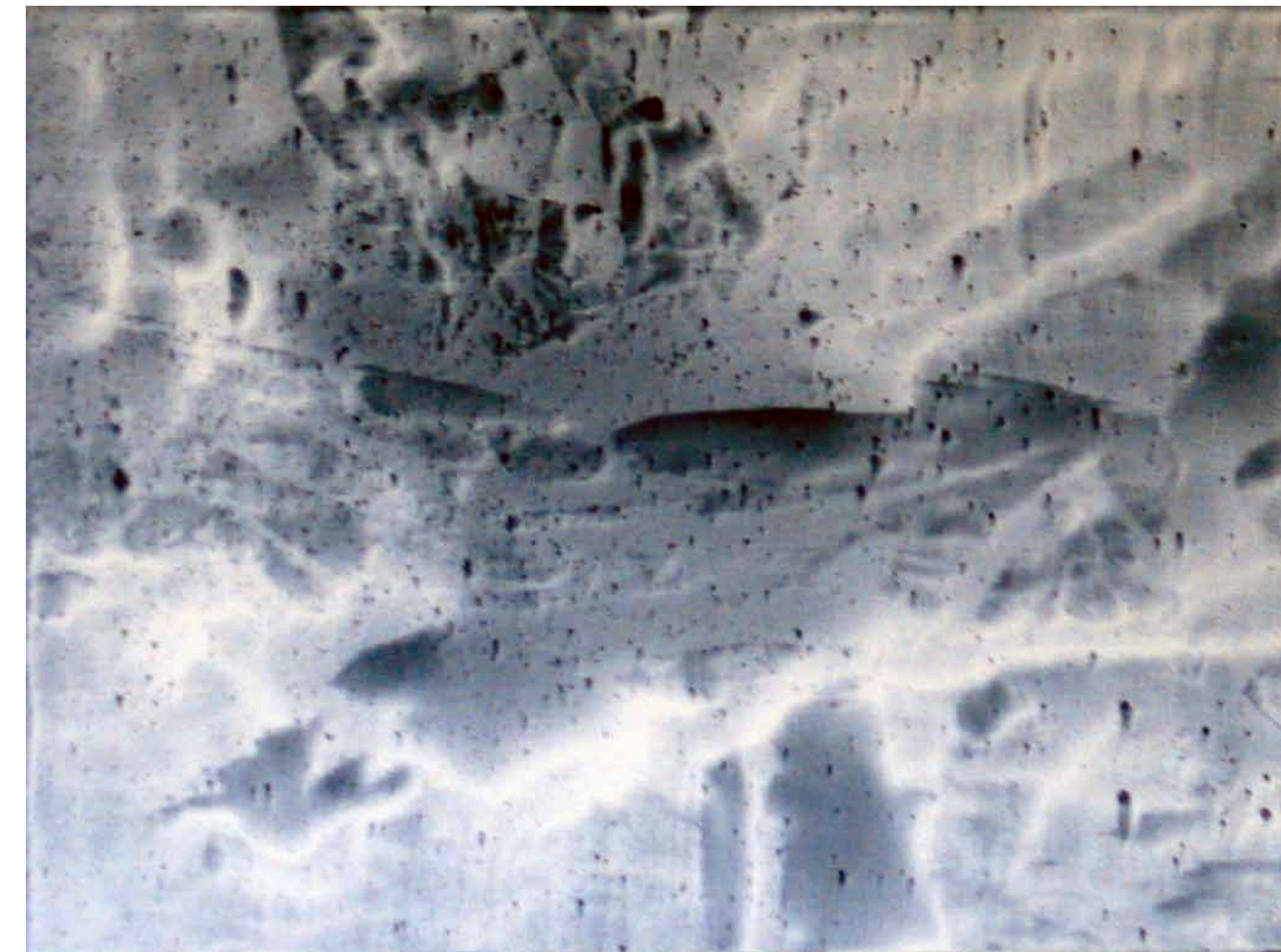
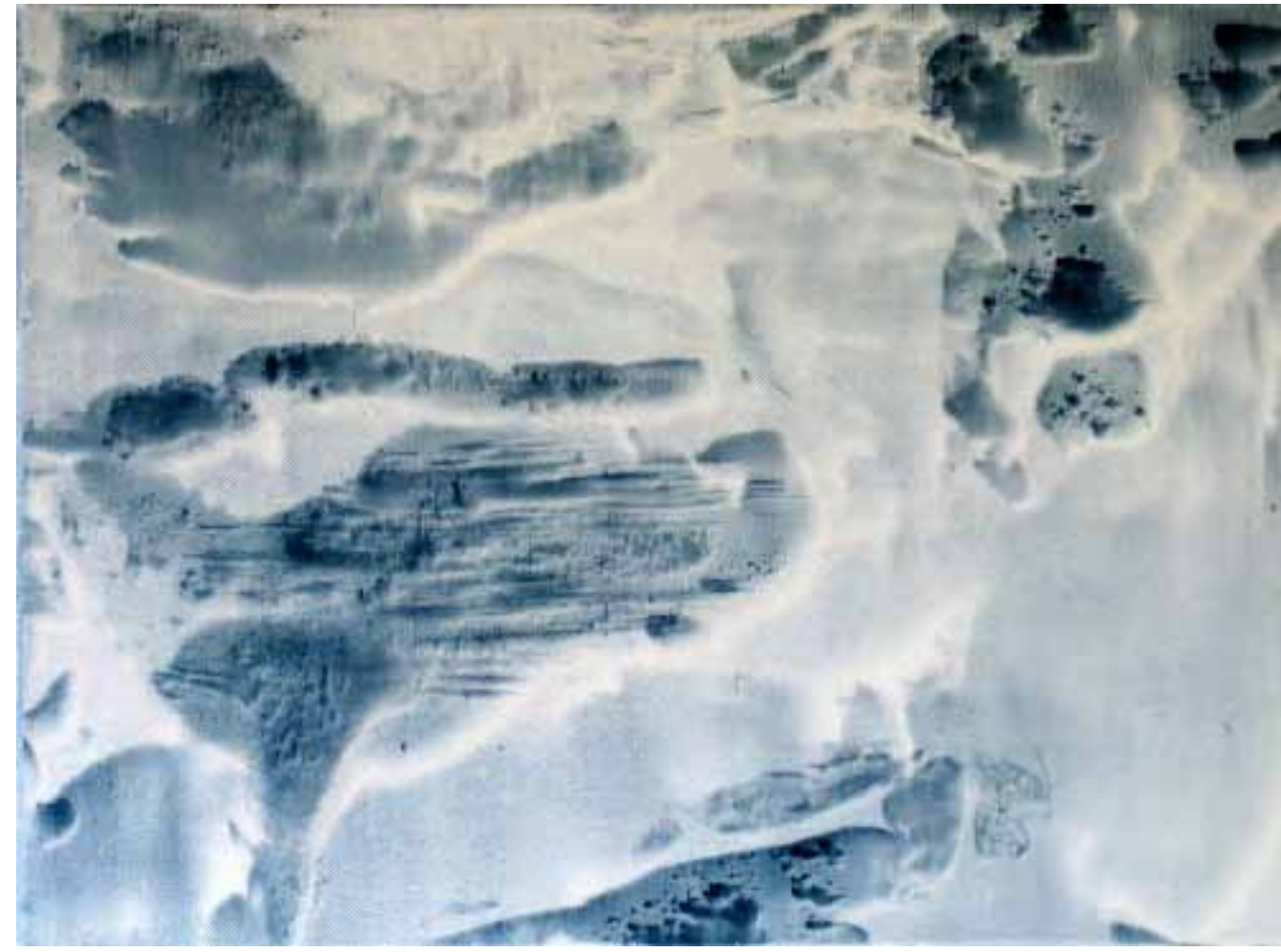

Öl auf Leinwand,
je 30 x 40 cm

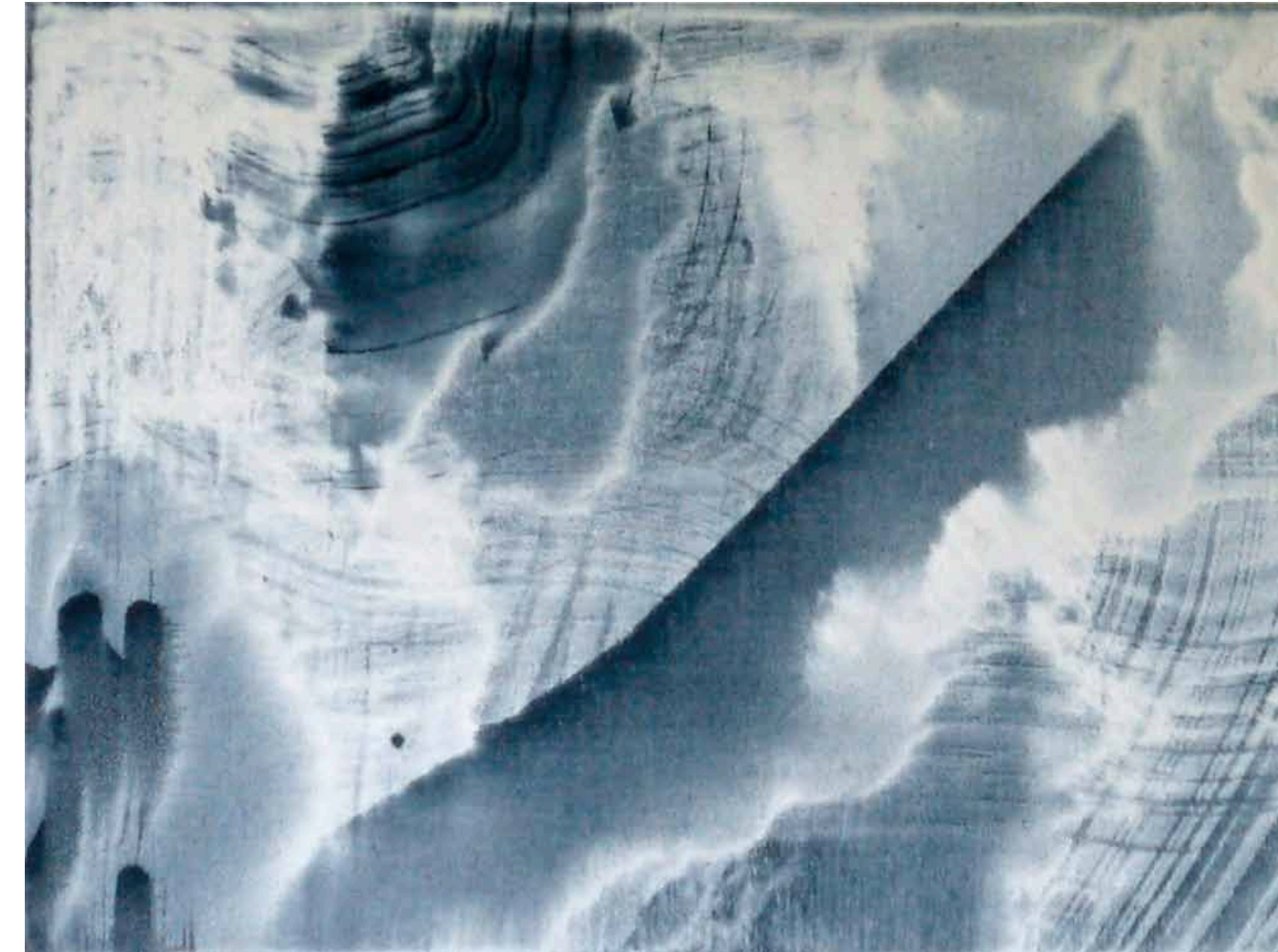
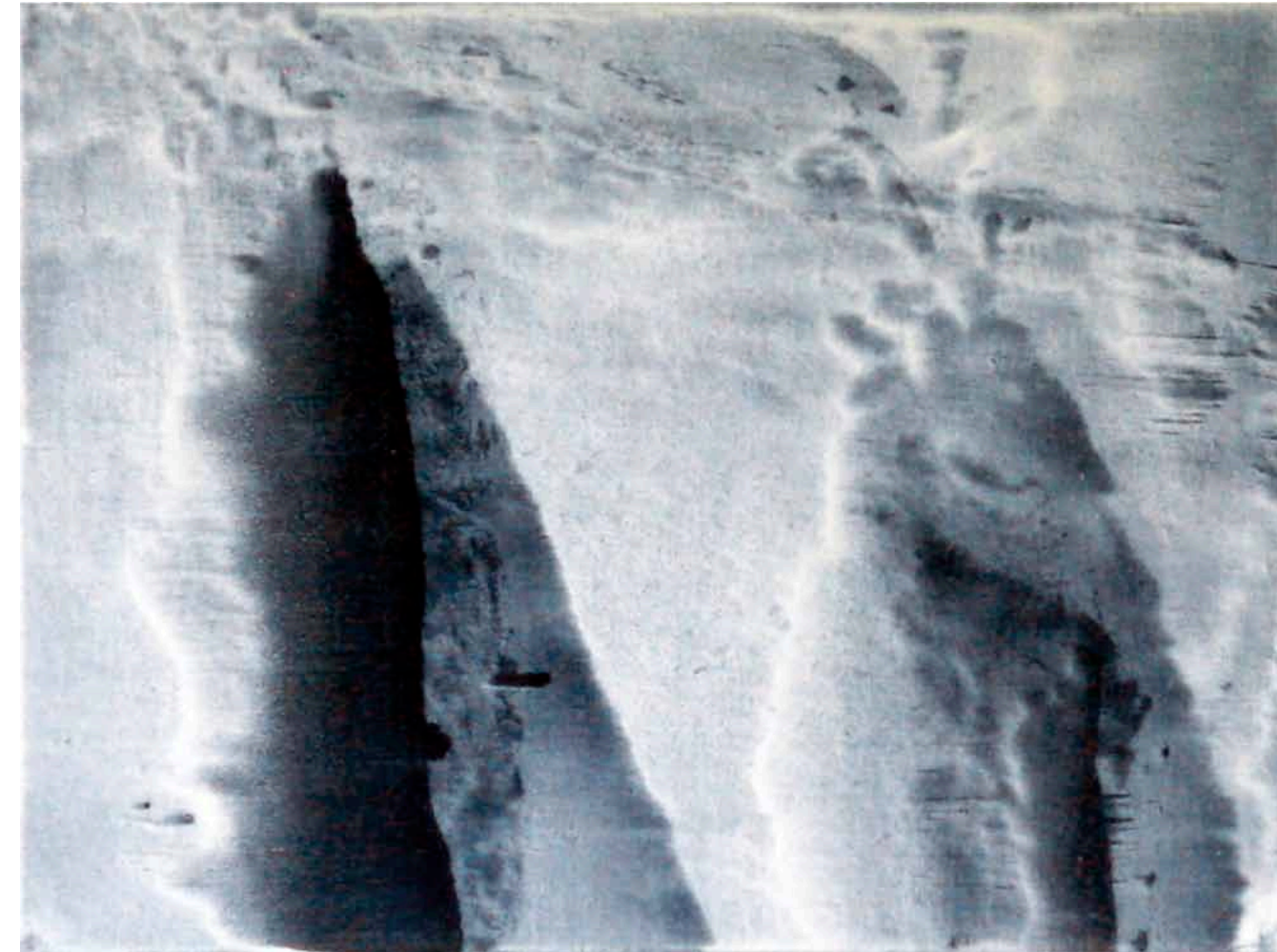
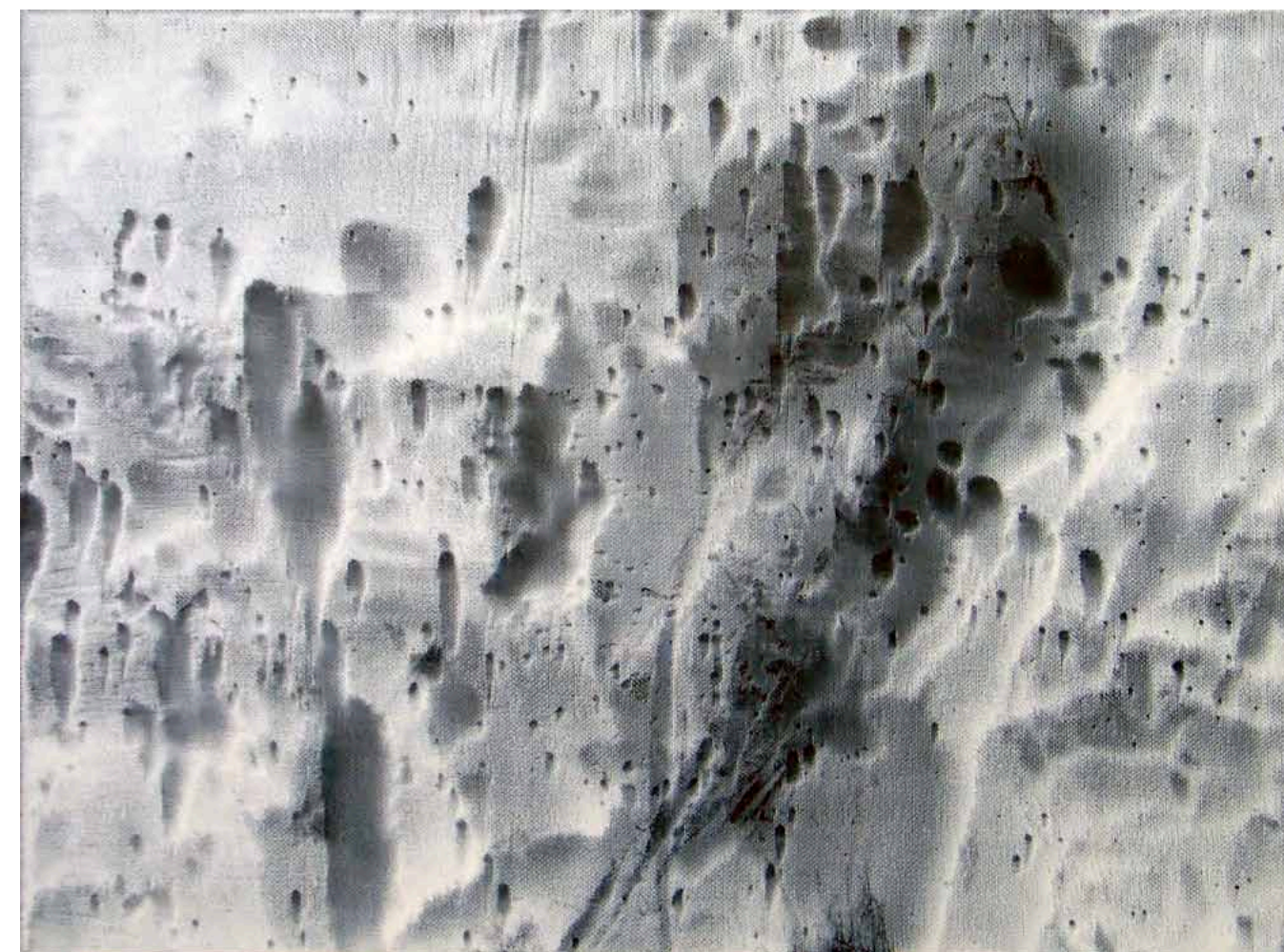
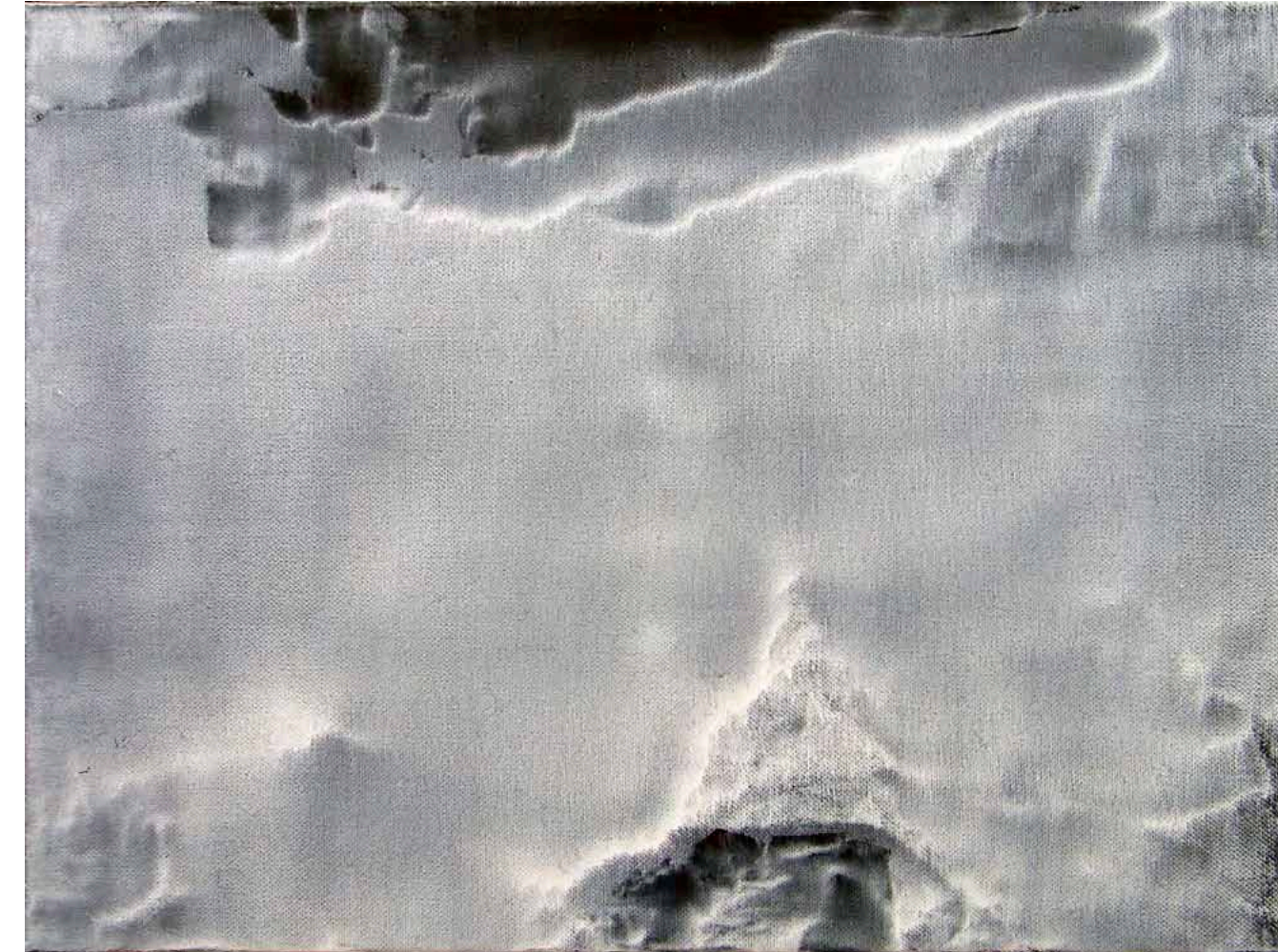
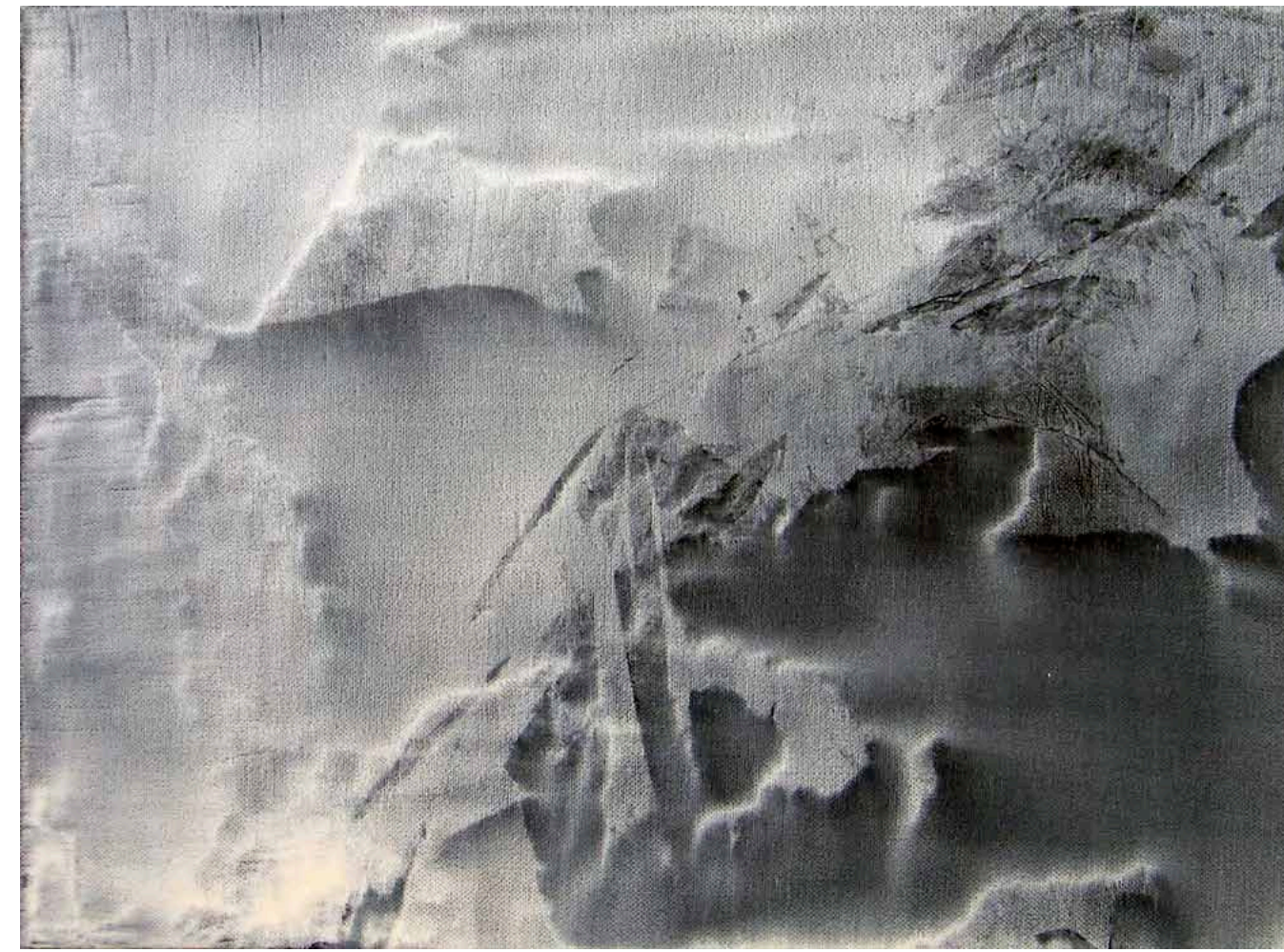

Öl auf Leinwand,
je 30 x 40 cm

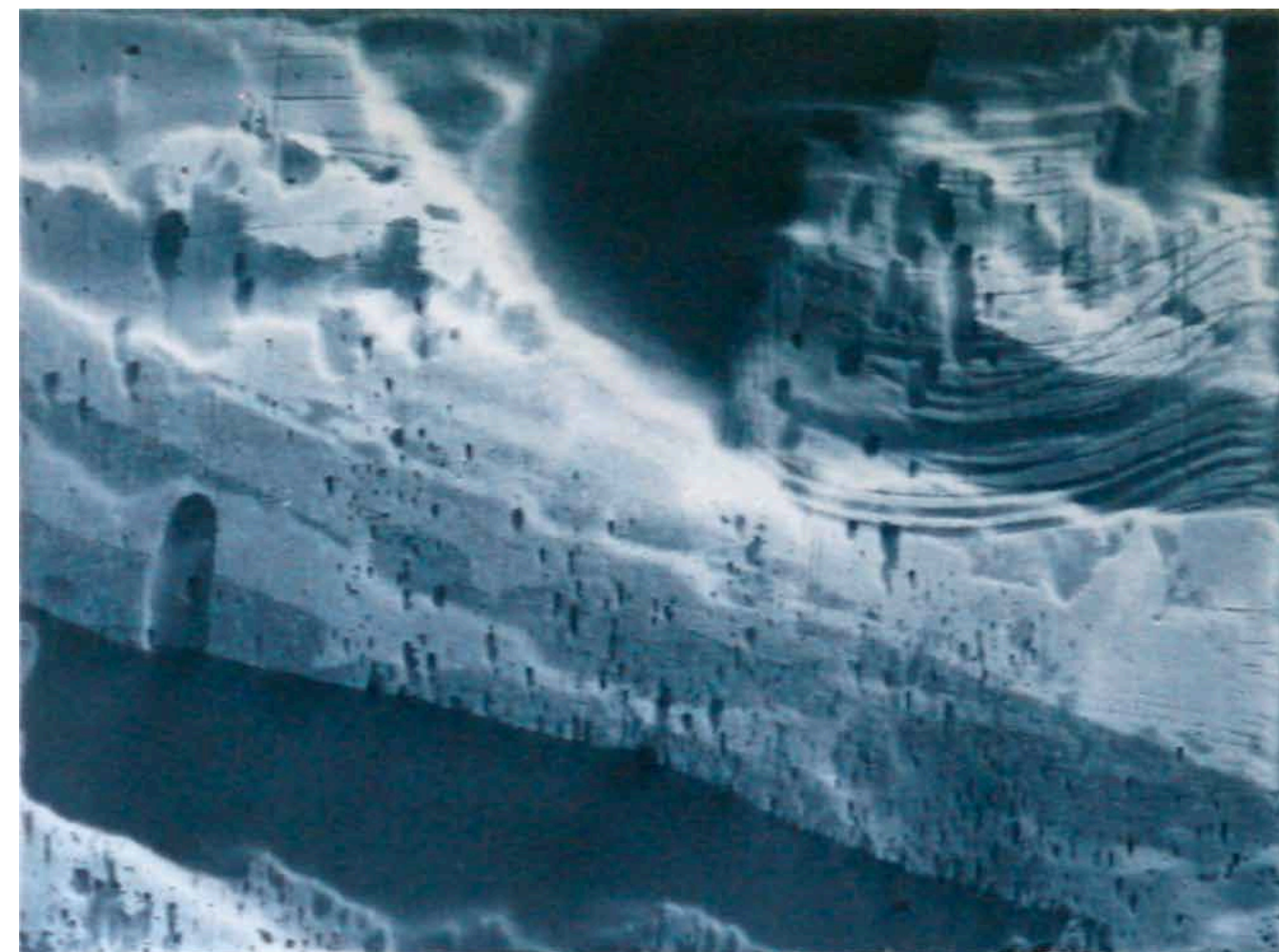
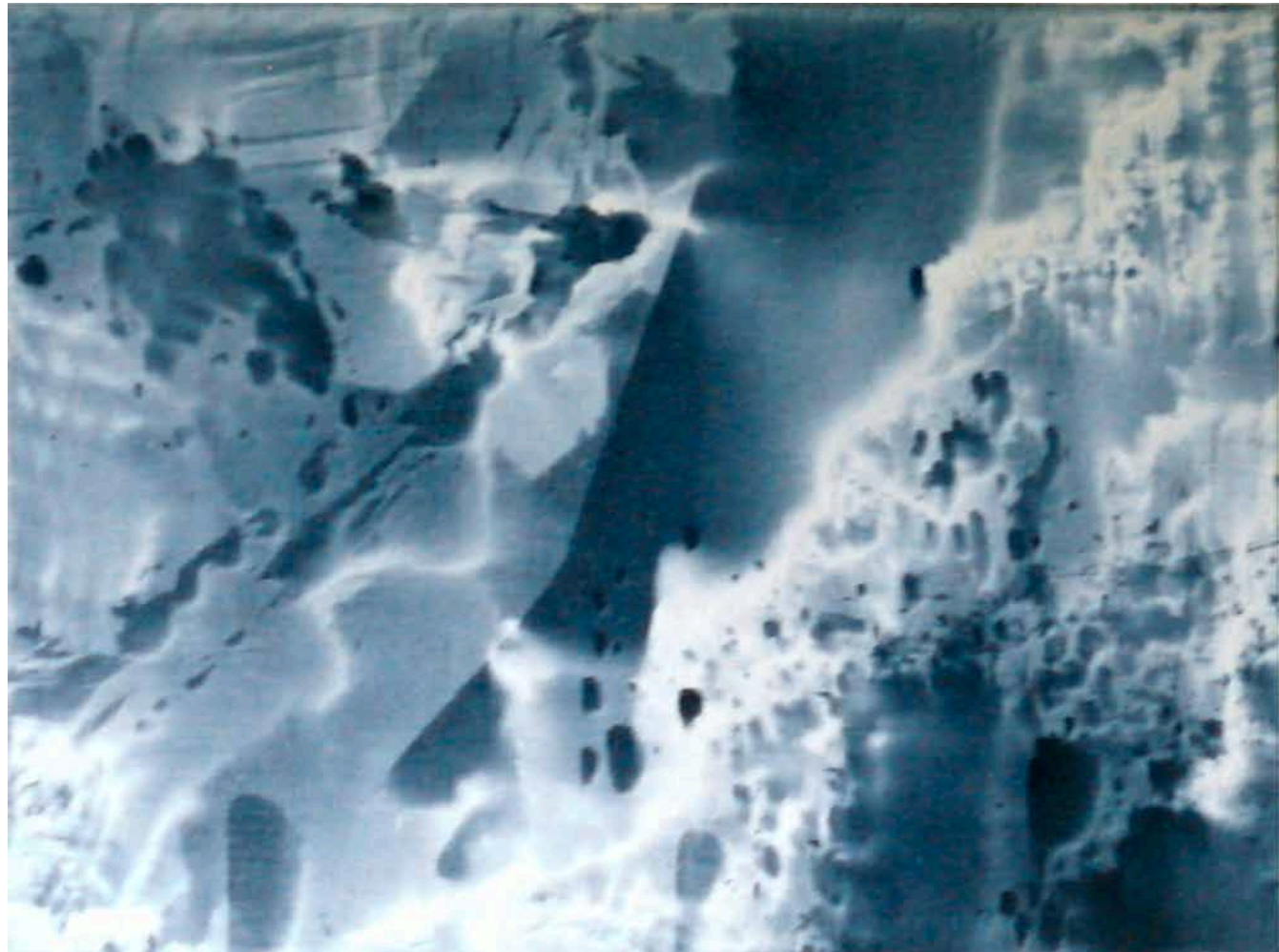
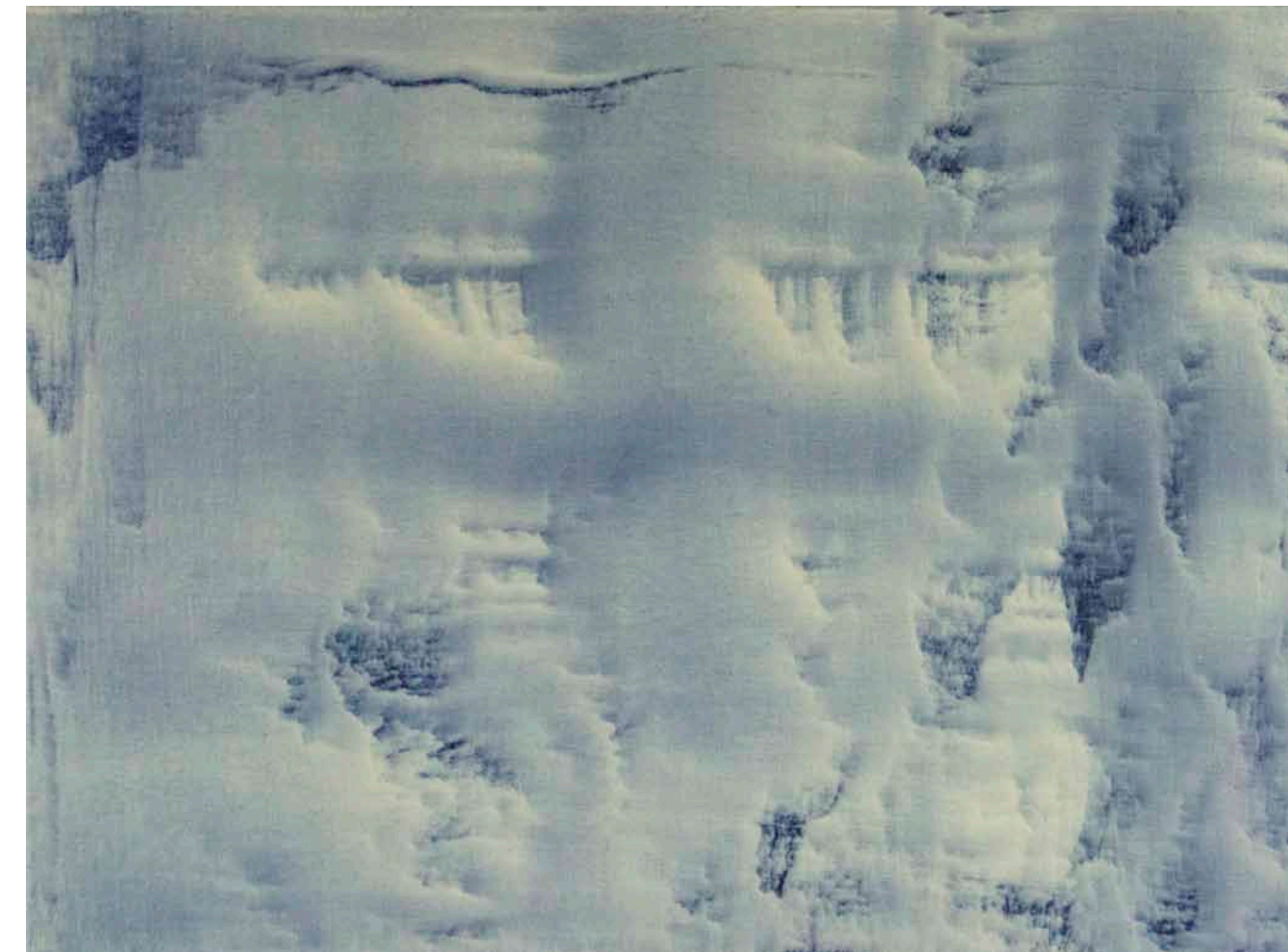

Öl auf Leinwand,
je 30 x 40 cm

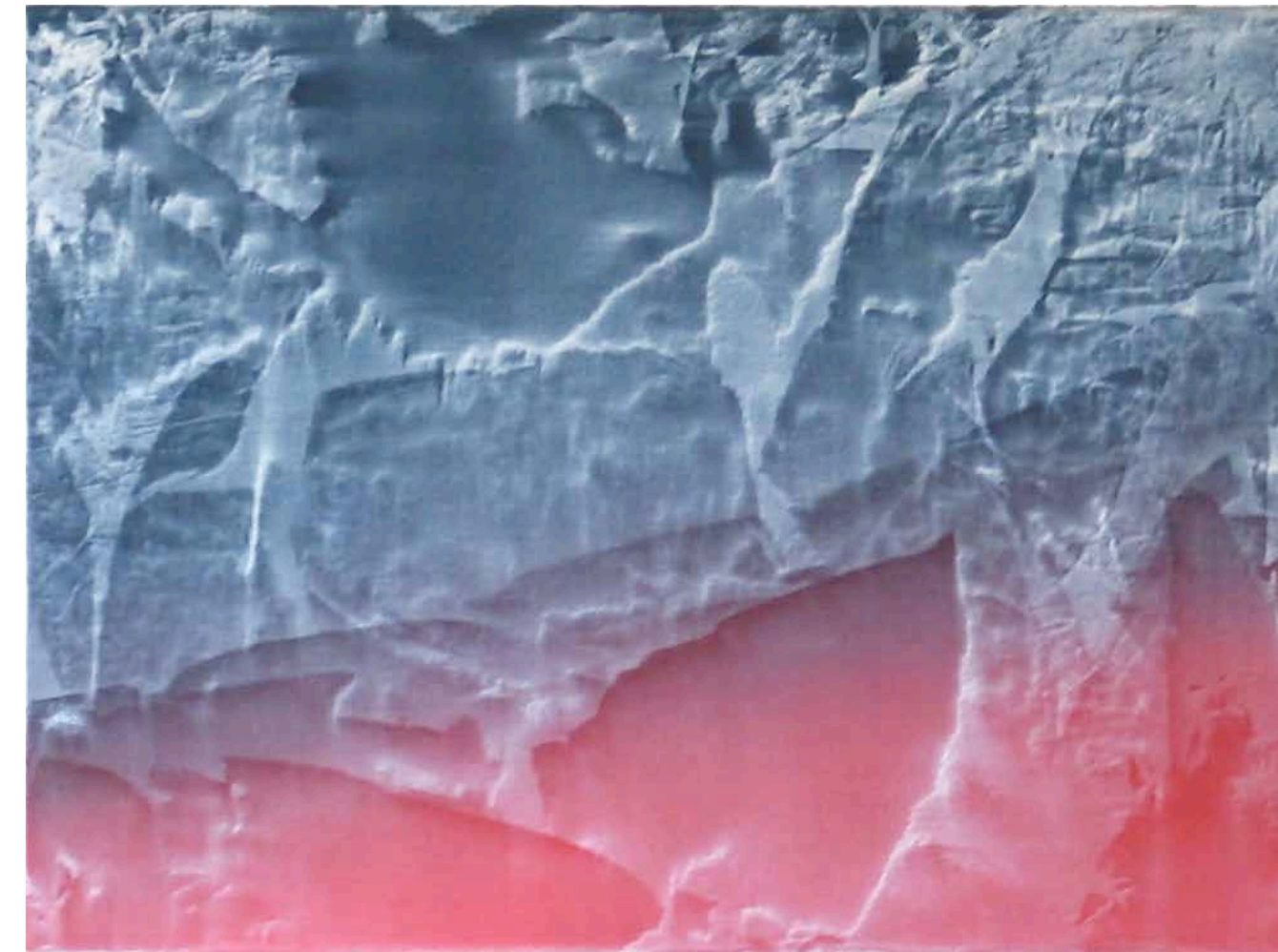

Öl auf Leinwand, 60 x 50 cm

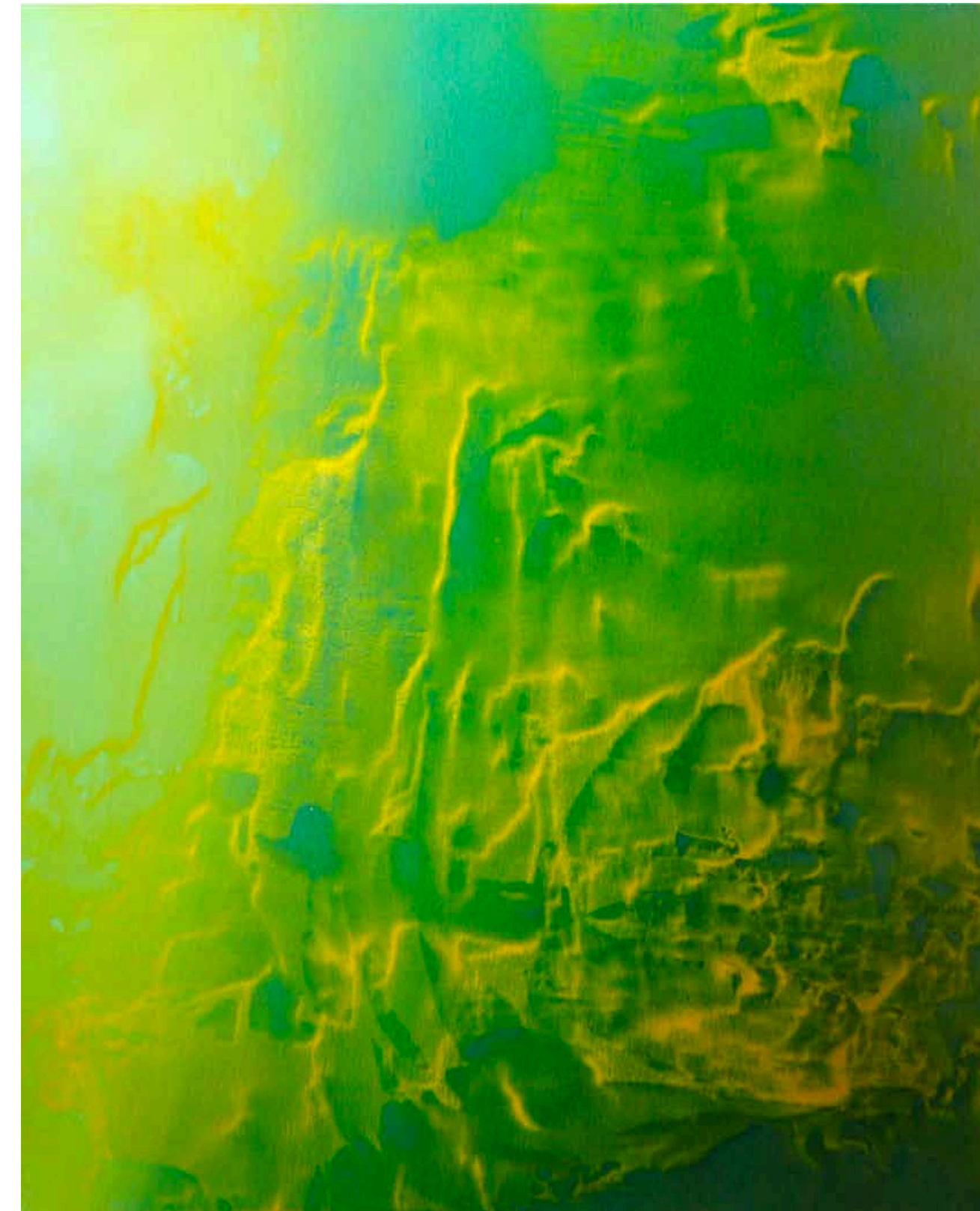
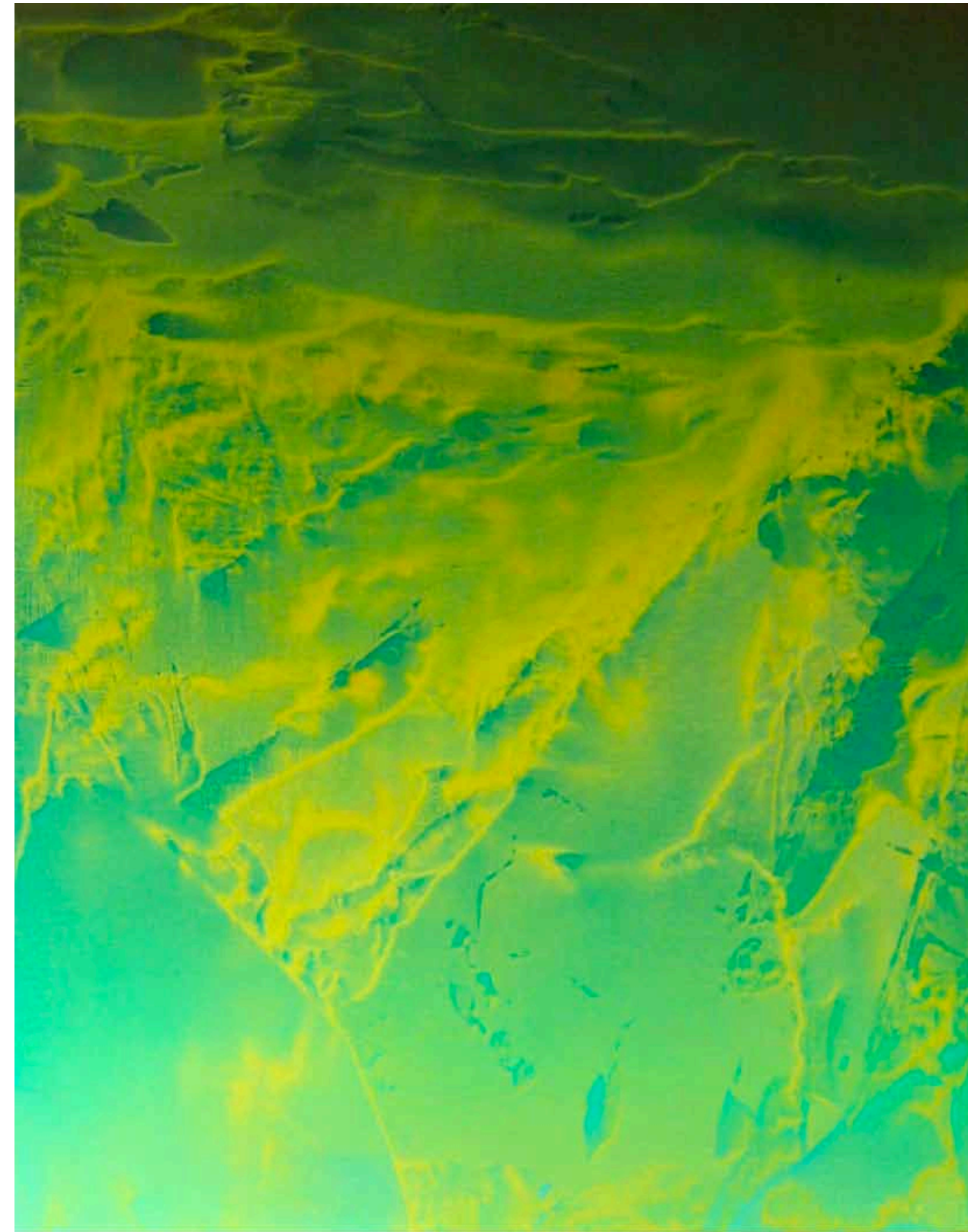
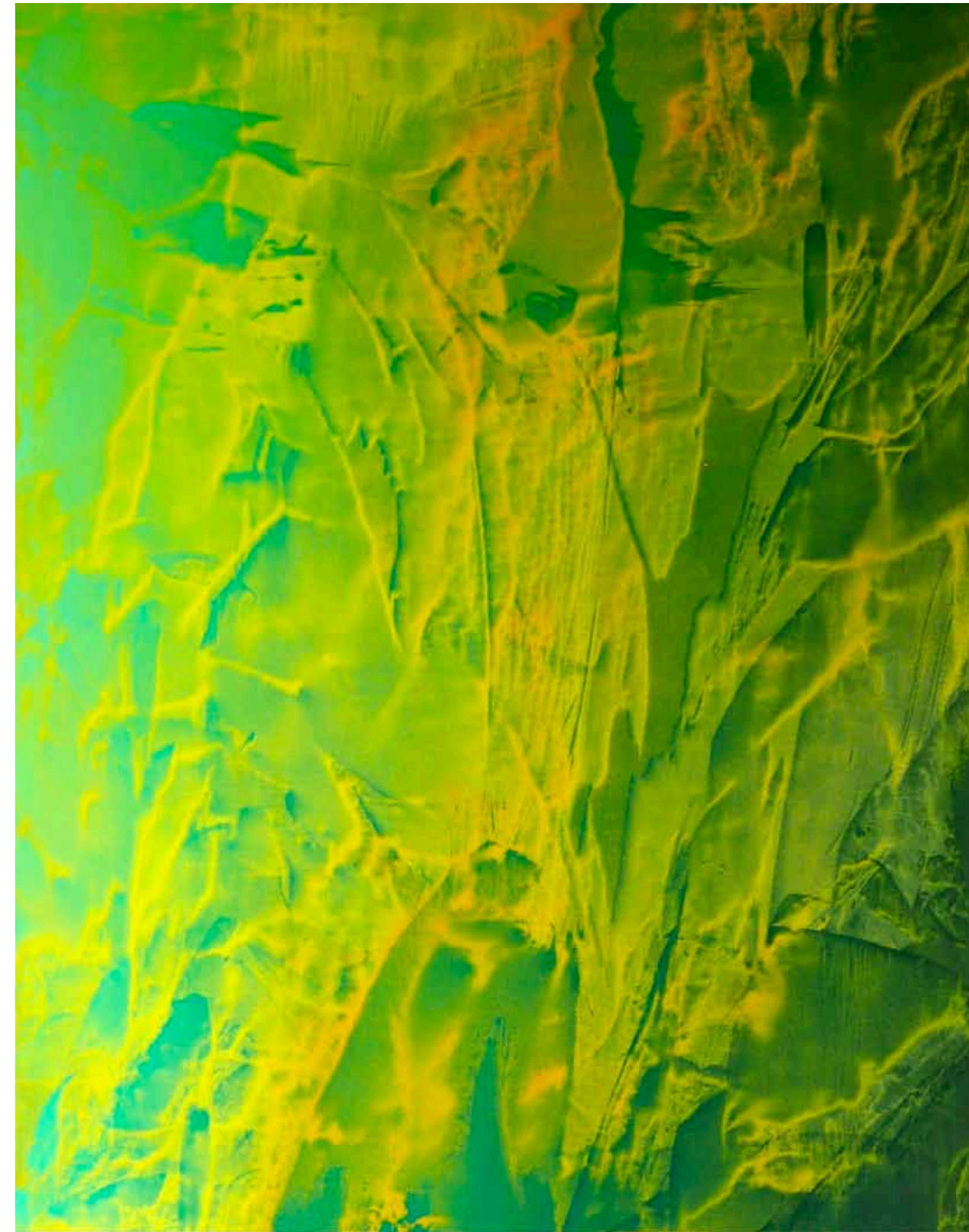
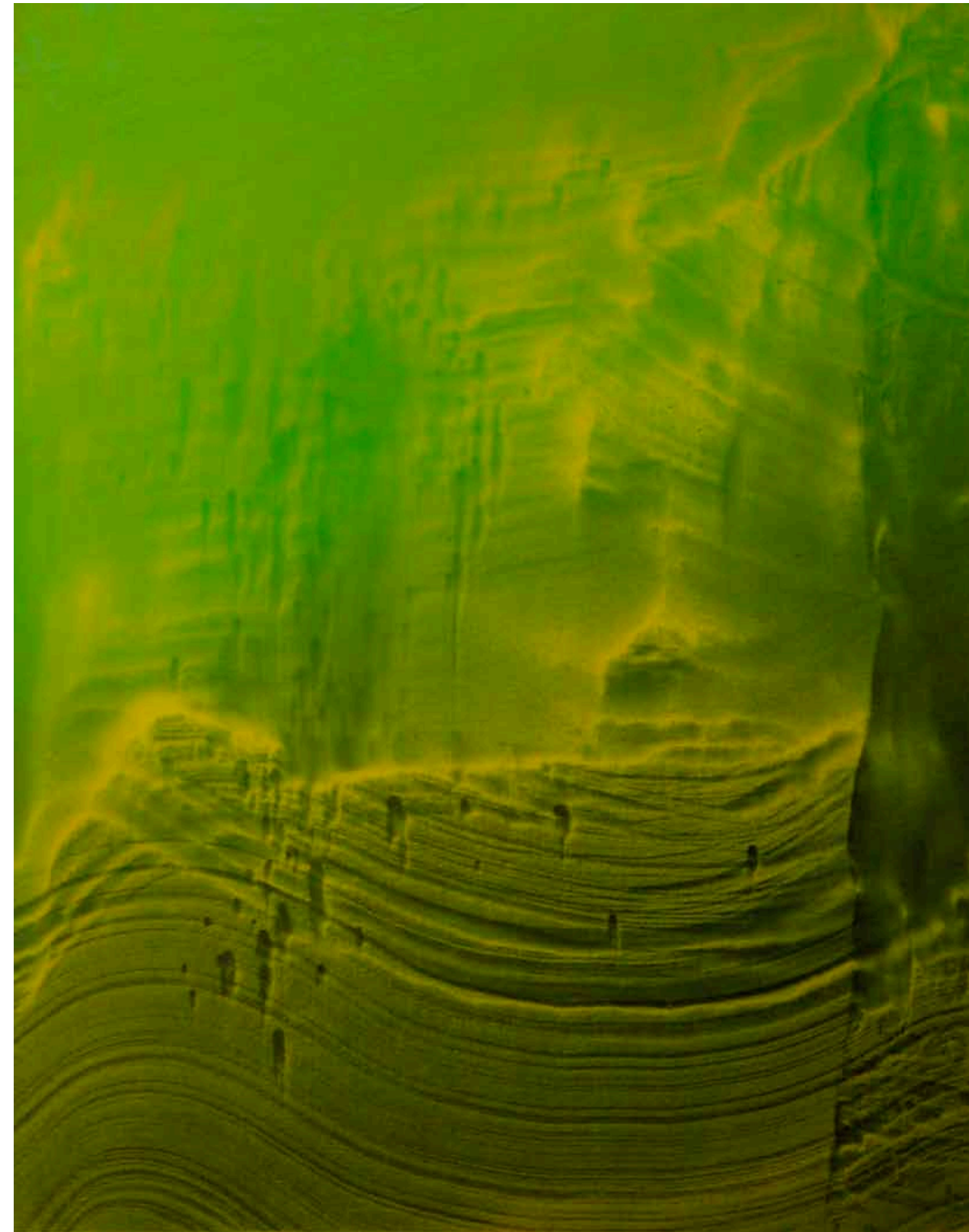

Öl auf Leinwand, je 60 x 50 cm

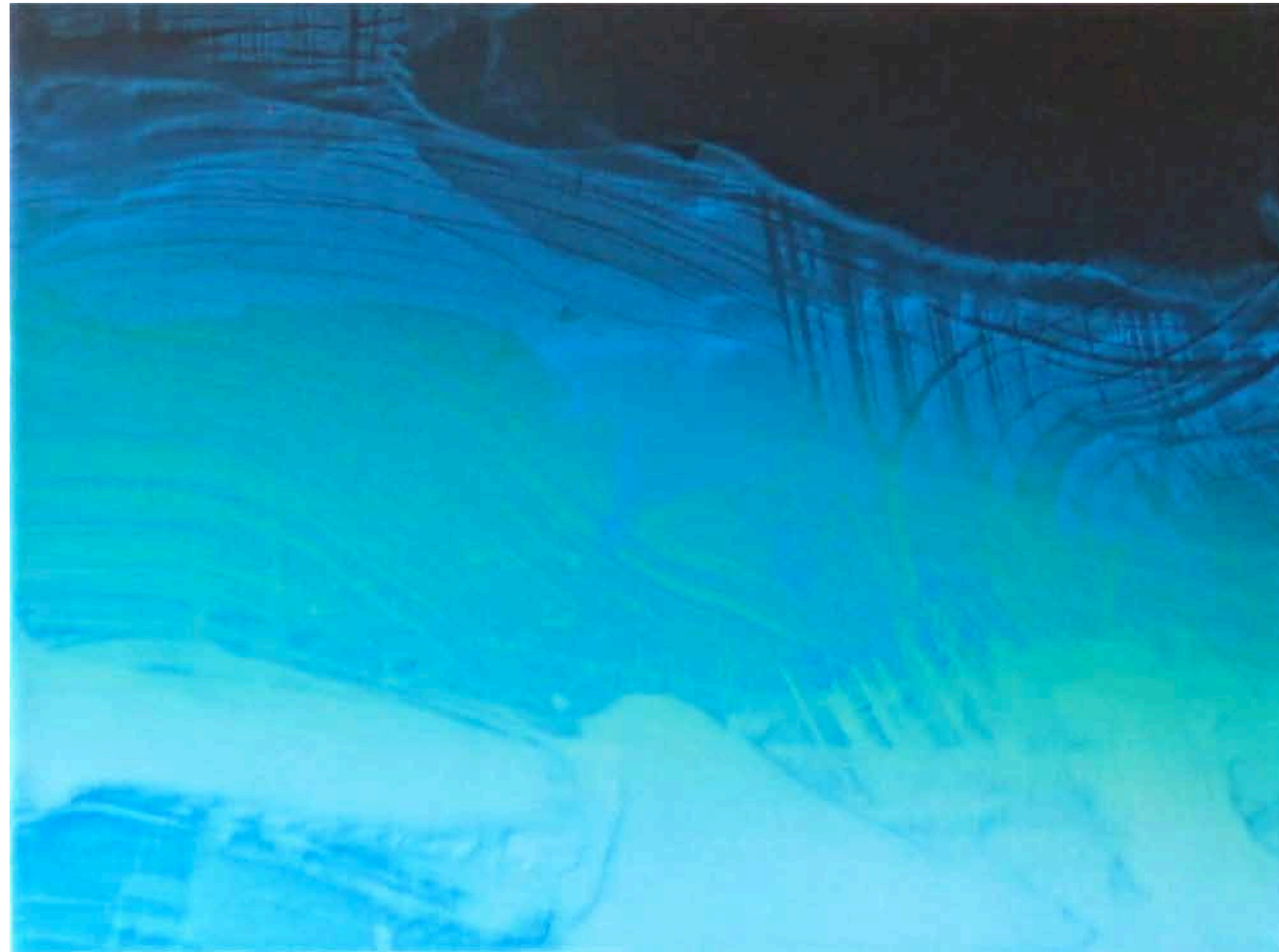
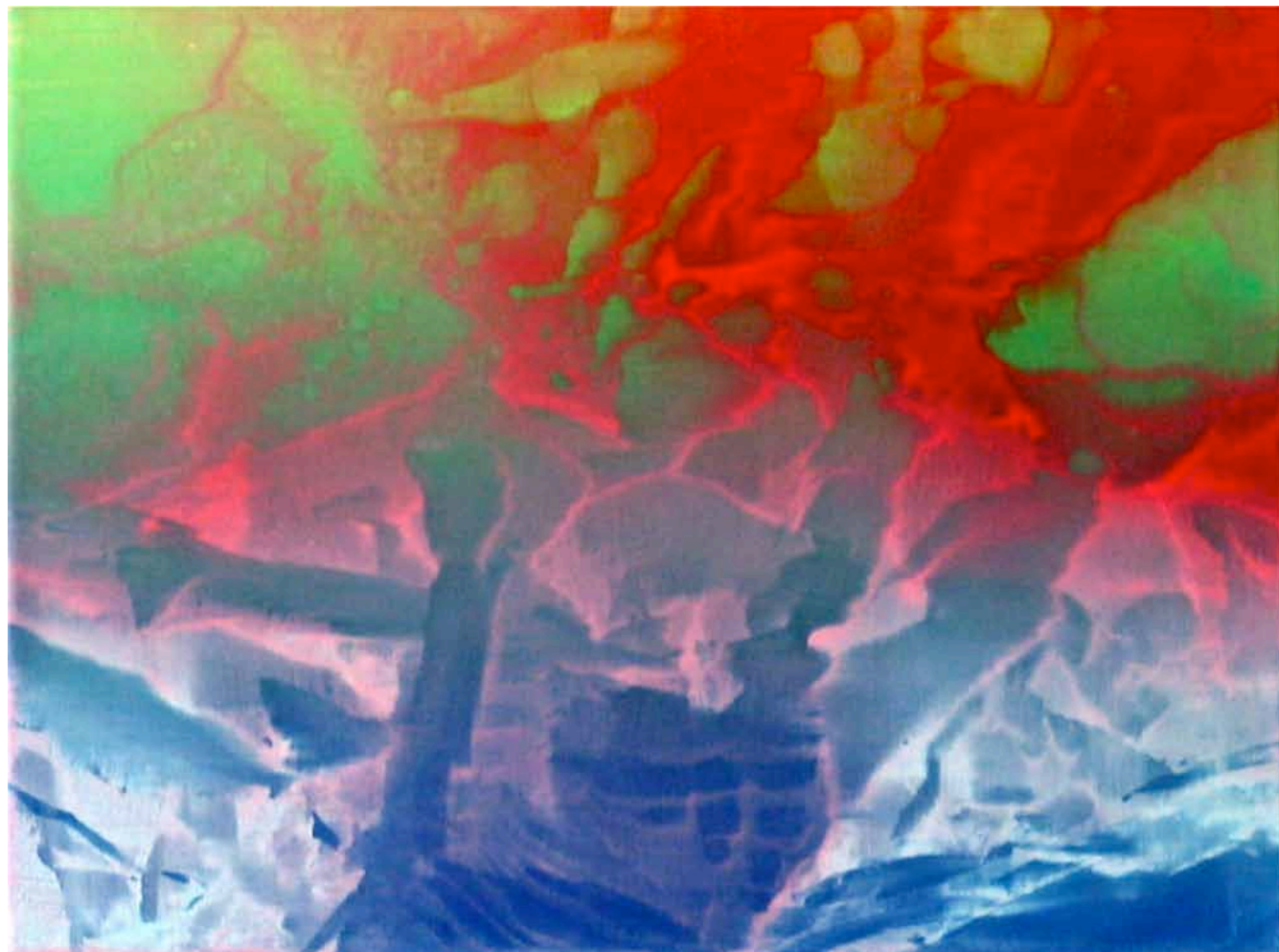
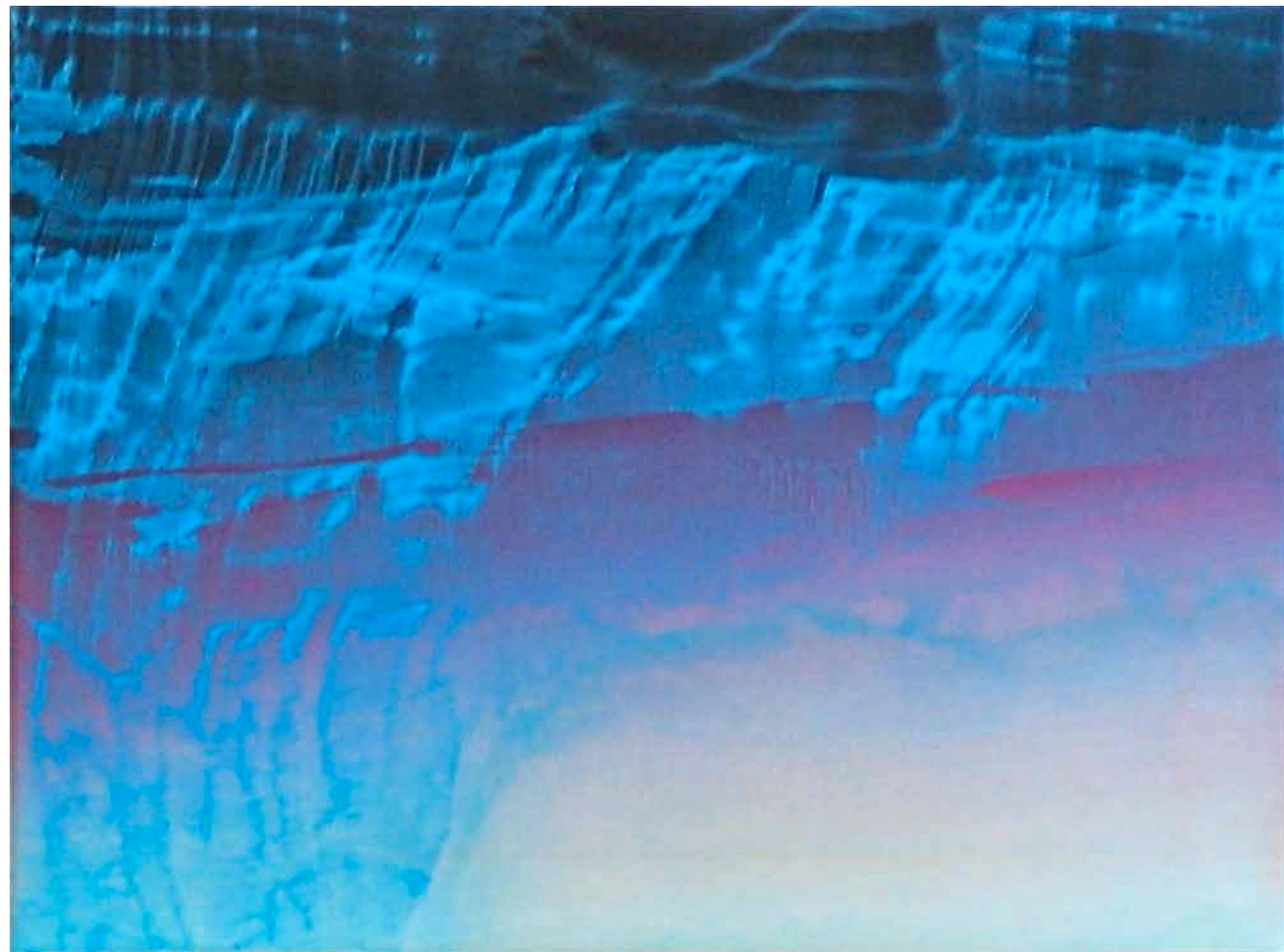

Öl auf Leinwand,
je 30 x 40 cm